

LEGENDA:

- ARQUITETURA RELIGIOSA
 1. Capela de Santo Antônio
 2. Igreja Paroquial de São Pedro
 3. Igreja Paroquial de Nossa Senhora da Conceição
 4. Capela de Nossa Senhora das Dores
 5. Igreja Paroquial de Nossa Senhora dos Corcos
 6. Igreja Paroquial de Santa Ana
 7. Igreja Paroquial de São João Batista
 8. Igreja Paroquial de São João Batista
 9. Capela de Nossa Senhora da Luz
 10. Capela do Espírito Santo
 11. Capela da Senhora das Dores
 12. Igreja Paroquial de Nossa Senhora da Conceição
 13. Capela do Imaculado Coração de Maria
 14. Igreja Paroquial de São Sebastião
 15. Capela do Espírito Santo
 16. Igreja Paroquial de Santo André e Centro Paroquial
 17. Capela de São Sebastião (antiga igreja matriz)
 18. Capela de Nossa Senhora da Estrela
 19. Igreja de Nossa Senhora de Fátima
- ARQUITETURA CIVIL PRIVADA
 38. Palacete José Antônio Flor
 39. Palacete do Terreno
 40. Casas com elementos tardio-medievais na Rua do Pinheiro
 41. Casas com elementos tardio-medievais na Rua 1º de Dezembro
 42. Casa Anabela Pader
 43. Casa na Rua da Bica, 2
 43. Casa na Rua dos Casanheiros, 26 e 28
 44. Casa na Rua dos Casanheiros, 11
 45. Casa Antônio Maria das Neves
 46. Palácio dos Condes da Covilhã | Palacete do Refúgio
 47. Casa com elementos tardio-medievais e casado na Quinta dos Castanheiros
 48. Casa de João Alves da Silva | Palacete da Quinta das Palmeiras
 49. Conjunto de edifícios de renda económica ao Tribunal
 50. Casa Roque Cabral
 51. Casa na Rua Marques d'Ávila e Bolama, 105
 52. Casa na Rua Marques d'Ávila e Bolama, 79 a 83 e 93
 53. Casas com elementos tardio-medievais na Rua Conselheiro Antônio Pedroso dos Santos, 42 a 52
 54. Casa do Padre Alfredo Marques dos Santos, 4 a 12
 55. Casa do Padre Alfredo Marques dos Santos
 56. Casa com passadizo na Travessa do Varadado
 57. Antigo Colégio Moderno
 58. Casa de Manuel da Cruz Fazenda
 59. Casa estilo "português suavis" e "suadade"
 60. Casa na Rua Comendador Gomes Correia, 81 a 89
 61. Casa de Manuel Pereira Nina
 61. Casa no Largo de Nossa Senhora do Rosário, 23 e 24
 62. Casa Brasonada | Casa de Amândio Moraes
 63. Casa na Rua Conselheiro Santos Viagas, 69 a 87
 64. Casa na Rua D. Cristóvão do Castro, 9 e 11
 65. Casa na Rua da Oliveira, 15 a 23
 66. Casa com marca cruiforme na Rua das Rosas, 25
 67. Casa com marca cruiforme na Rua das Rosas, 6
 68. Casa com marca cruiforme no Beco das Lajes, 8
 69. Casa com marca cruiforme na Rua Alexandre Herculanio, 30
 70. Casa na Rua Alexandre Herculanio, 15 a 17
 71. Casa de Jernimo da Costa | Casa das Muradas
 72. Casa brasonada no Pátio dos Escultores | Família Monteiro Sando e Sousa
 73. Casa com marca cruiforme na Rua do Castelo, 8
 74. Casa com marca cruiforme na Rua do Senhor da Paçoletica, 26
 75. Casa Comercial de José Mendes Alçada
 76. Casa Paroquial da Igreja de Santa Maria
 77. Casa com marca cruiforme na Rua 1º de Dezembro, 75
 78. Casa com marca cruiforme na Rua do Jardim, 2
 79. Casa com marca cruiforme na Rua das Portas do Sol, 55
 80. Casa com marca cruiforme na Rua 6 de Setembro, 33
 81. Casa com marca cruiforme na Travessa do Cimo
 82. Casa dos Pavia Tavares
 83. Casa na Rua 6 de Setembro, 16
 84. Casa de Celso da Costa Terenas
 85. Casa de José Damasceno
 86. Casa Comercias de Manuel Jerônimo de Matos
 87. Casa na Rua Marques d'Ávila e Bolama, 212 e 214
 88. Casa de Antônio Augusto da Cunha Pessoa
 89. Edifício do antigo Conservatório de Musica da Covilhã
- ARQUITETURA CIVIL PÚBLICA
 14. Fonte Velha | Fonte Nova
 145. Fonte da Prata
 146. Casa do Duque de Lafões e Pombal - Junta de Freguesia
 147. Museu do Queijo e Casa dos Mezes
 148. Fonte dos Piccos
 149. Antefixo dos Condes do Refúgio
 150. Convento de Santo Antônio | Retoria UBI
 151. Fábrica da Empresa Transformadora de Lã | Faculdade de Engenharia da UBI
 152. Tinturaria Alçada | Tinturaria Galeria de exposições
 153. Fábrica José Paulo de Oliveira Junior | Departamento de Engenharia Civil e Arquitectura da UBI
 154. Real Fábrica de Lanifícios de Simão Pereira da Silva | UBI
 155. Real Fábrica Veiga | Francisco Roque da Costa Junior | UBI
 156. Fábrica Sebastião da Costa Rato | Faculdade de Ciências da UBI
 157. Real Fábrica dos Panos | Faculdade de Artes e Letras | Museu dos Lanifícios da UBI
 157. Fonte do Marquês de Pombal
 158. Real Fábrica Veiga (São Bernardo Girão) | UBI
 159. Real Fábrica Veiga | Museu dos Lanifícios da UBI
 160. Palacete de Manuel Olegário das Neves | Biblioteca Central da UBI
 161. Ponte Martíri-in-Colo
 162. Cadeia da Covilhã
 163. Fonte da Corredoura | Chafariz da Corredoura
 164. Tribunal da Covilhã
 165. Central Elétrica | Serviços Municipais de CAIC
 166. Escola Secundária Campos Melo
 167. Palacete do Visconde da Corcáide | Palacete Melo e Castro | Centro de Seminários Conferências e Colóquios da UBI
 168. Fonte de São Silvestre
 169. Antigo Correio e Telégrafos | Centro de Inovação Empresarial
 170. Mercado Municipal
 171. Antigo BNU | Museu da Covilhã
 172. Solar dos Frigos | Fábrica Antônio Augusto Carneiro
 173. Poço Medieval
 174. Lactário de Nossa Senhora da Covilhã | Centro de Diagnóstico da Santa Casa da Misericórdia da Covilhã
 175. Fonte do Castelo
- ARQUITETURA INDUSTRIAL
 210. Forno Comunitário
 211. Lugar de Azate
 212. Fábrica José Damasceno
 213. Fábrica da Empresa Industrial do Tortosendo
 214. Fábrica José Maria Nogueira & Marques de Pavia
 215. Fábrica José Mendes Veiga na Rua do Saco
 216. Fábrica do Refúgio
 217. Fábrica JN Amarel
 218. SML - Máquinas Têxteis
 219. Fábrica António Pereira Nina Junior
 220. Fábrica António Marques Sant'Ovaia
 221. Fábrica Monteiro & Companhia
 222. Condicionamento e Laboratório Têxtil da FNL
 223. Fábrica Daniel José de Cunha
 224. Urlimação Gomes | Marinha Ma
 225. Fábrica António Fino
 226. Tinturaria Alçada | Residência APR Lotts
 227. Tinturaria Ranito | New Têxto
 228. Fábrica Francisco Mendes Alçada (Urlimação Estrela)
 229. António Pessoa de Amorim
 230. Fábrica António Barbas da Torre | Domingos Megre & Imão
 231. Pólo da Galoia
 232. Pólo Novo
 233. Fábrica António Pessoa de Amorim | Simão da Cruz Fazenda & Filhos
 234. Engenho do Craveiro
 235. Fábrica da Companhia Nacional de Lanifícios | A Transformadora
 236. Companhia Nacional de Lanifícios (económicos) | Marques Residencia
 237. Fábrica José Lagos
 238. Bairro da Alegria
 240. Fábrica Santos Pinto & Imãos
 241. Fábrica Manuel Pereira Nina | Edifício residencial na Rua da Saúde, 100A
 242. Fábrica Jerônimo da Costa Sena | Mercado Serrano
 243. Fábrica Bernardino da Cruz Fael | Oficina Forte Velha
 244. Fábrica José Nunes Jacinto
 245. Fábrica José Dias d' Assumpção
 246. Fábrica Cameros
 247. Fábrica Ernesto Camolino & Sousa
 248. Fábrica Francisco Ribeiro Albedo
 249. Fábrica José Monteiro Girão | Mutualista Covilhãense
 250. Fábrica do Castelo
 251. Fábrica Januario da Costa Rato
 252. Fábrica João Fernandes Mogo
 253. Lanifícios Santa Cruz | Fábrica Anibal Pereira Nina
 254. Fábrica José da Cruz Moreira
 255. Fábrica dos Pálios
 256. Fábrica Heitor da Silva Figueiro
 257. Fábrica do Conde da Covilhã
 258. Fábrica Francisco da Costa Gigante
 259. Fábrica Cristiano Cabral Nunes & Filhos
 260. Fábrica José da Cruz Fael
 261. Fábrica Anaquim & Copero | Cravinos & Companhia
 262. Fábrica Alexandre António Pereira Espiga
 263. Fábrica do Padre João
 264. Fábrica João Nave Catalão
 265. Fábrica João da Silva Fladeiro
 266. Fábrica Álvaro de Moura
 267. Fábrica Sute, Artumes & Oliveira
 268. Fábrica da Califórnia
 269. Râmolas da Fábrica Manuel Abílio
 270. Fábrica Manuel Abílio
 271. Fábrica dos Cruzes (Francisco da Cruz)
 272. Fábrica Barata, Filhos | Teatro das Betas
 273. Fábrica José Camolino & Sousa
 274. Fábrica Rantio Mesquita & Companhia
 275. Fábrica José Dias d' Assumpção
 276. Fábrica - Fios para Têxtil
 277. Fábrica Arnaldo da Silva Carneira | Oficina Médica
 278. Fábrica Jerônimo Dias Freire | Igreja Evangélica
 279. Fábrica Alexandrino Fernandes Nogueira | Varietal Cervejaria
 280. Fábrica da Sociedade Flandresa Mirense | Modatex
 281. Fábrica Augusto d'Almeida Fortuna & Filhos
 282. Fábrica João Mota & Filhos, Lda
 283. Fábrica José Henriques da Fonseca Junior
 284. Fábrica Alberto Miguel
 285. Fábrica Arnaldo Teixeira & Companhia
 286. Fábrica Armando António Martins
 287. Fábrica Alçada e Mouzaco

<ol style="list-style-type: none"> 20. Capela de São João Martíri-in-Colo 21. Passos da Via Sacra (I) 22. Igreja de Santa Maria Maior 23. Capela de São João de Matia 24. Igreja de São Tiago Igreja do Sagrado Coração de Jesus 25. Capela de São Silvestre 26. Igreja de Santíssima Trindade 27. Capela de Nossa Senhora do Refúgio 28. Igreja da Imaculada Conceição (antiga igreja matriz) 29. Capela do Senhor do Calvário 30. Igreja Paroquial de Nossa Senhora da Oliveira 31. Igreja Paroquial de Santa Maria Madalena 32. Capela do Divino Espírito Santo 33. Igreja Paroquial de São Sebastião 34. Capela do Espírito Santo 35. Santuário de Nossa Senhora das Dores 36. Igreja Paroquial de Santo Alvaro 37. Capela das Almas em Casagem 	<ol style="list-style-type: none"> 90. Casa com azulejos na Rua Visconde da Corcáide, 82 e 84 91. Casa de Joaquim Casiano Vaz Banco Comercial Português 92. Casa com vão tardio-medieval na Rua das Flores, 25 93. Casa com azulejo na Rua das Flores, 20 94. Casa com vão manuelino na Rua das Flores, 20 94. Casa com marca cruiforme na Rua das Flores, 30 95. Casa com vão tardio-medieval na Rua do Grande Club, 39 96. Casa com marca cruiforme na Rua da Alegria, 41 97. Casa de Francisco da Silva Rantio 98. Garagem de São João 99. Palacete do Conde da Covilhã 100. Casa com marca cruiforme na Rua Dr. Almeida Eusebio, 97 101. Casa de José Estelvez Faleiro Dr. José Almeida Eusebio 102. Casa de José Guilherme Melo e Castro 103. Casa com vão tardio-medieval na Rua Comendador Marcelino, 15 a 23 104. Casas da Comenda de São Bartolomeu 105. Casa com marca cruiforme na Rua de São Bartolomeu, 19 106. Casa com marca cruiforme na Rua Combatentes da Grande Guerra, 32 e 34 107. Casas dos Tavares da Costa Lobo 108. Casa de Francisco Henriques de Cruz antiga sede do Sporting Club da Covilhã 109. Edifícios com fachadas do séc. XIX na Praça do Município 110. Casa de Manuel Rodrigues Brancal 111. Casa de Luís Nave Catalão 112. Banco de Portugal 113. Casa na Rua Roy Faleiro, 30 a 41 114. Casa com marca cruiforme na Rua Comendador Campos Melo, 75 115. Casa com marca cruiforme na Rua Padre Martinho, 5 116. Casa com marca cruiforme na Rua do Raimundo, 2 117. Casa com azulejo na Via do Raimundo, 1 e 3 118. Casa com marca cruiforme na Travessa do Ribeiro, 9 119. Casa com marca cruiforme na Rua Azedo Gineco, 52 120. Casa com azulejo na Travessa de Santa Maria, 12 121. Sede do Partido Socialista da Covilhã 122. Casa de Maria Deolinda da Cruz Freire José Dias Carneira 123. Casa de José da Cruz Fael 124. Casa com marca cruiforme na Rua dos Bombeiros Voluntários, 88 125. Casa na Rua Senhor da Paçoletica, 67 a 71 126. Casa na Avenida Vinateo, 275 Número 1 (antiga discoteca) 127. Conjunto de casas económicas 128. Palacete Rosa 129. Palacete Azul 130. Casa da Família Casarão Branco 131. Casa na Avenida Vinateo, 207 132. Palacete Afonso 133. Palacete de Mequilha Barata Amarel Graal 134. Casa Gamet 135. Casa dos Castelo Branco 136. Hotel Serra da Estrela Luna Chalet da Montanha 137. Casa Típica Casa do Povo 138. Palacete do Conde da Covilhã Grande Hotel - Casino 139. Bairro Operário de São José 140. Palacete Ana Nova 141. O Favelão 142. Casa do Alpendre 143. Casa Redonda
<ol style="list-style-type: none"> 176. Sede da Santa Casa da Misericórdia da Covilhã (Antigo Hospital) 177. Fábrica João Borges Tereiras Fazerente 178. Fonte das Três Bicas 179. Casa Dona Maria José Vaz de Macedo Alçada Museu de Arte Sacra 180. Antiga Escola Primária Biblioteca Banda da Covilhã 181. Fonte Dona Maria Pia 182. Palacete João Alves da Silva Centro de Inclusão Social 183. Casa Dr. José Rantio Baltazar Antigo Tribunal do Trabalho ACT 184. Fonte das Galinhas Chafariz da Fonte das Galinhas 185. Fonte do Levedeiro 186. Râmolas UBI Sineiro Núcleo do Museu dos Lanifícios da UBI 187. Fábrica Ernesto Cruz & Companhia Faculdade de Ciências Sociais e Humanas da UBI 188. Fábrica João Roque Cabral Residência da UBI 189. Ponte dos Castiços 190. Ponte Pedonal sobre a ribeira da Carpinheira 191. Chafariz dos Melos 192. Ponte Ferroviária sobre a ribeira da Carpinheira 193. Ponte Ferroviária sobre o ribeiro de Flandres Ponte dos 8 anos 194. Ponte Ferroviária no Carvão 195. Fábrica Biscões & Companhia Sede da Junta de Freguesia 196. Edifício dos Correios e Telégrafos 197. Ponte Pedrinha 198. Ponte Velha 199. Casa-Museu do Rancho Foidórico de Unhais da Serra de Unhais da Serra 200. Ponte do Fraul 201. Casa da Amoreira 202. Ponte do Lameiro da Ribeira 203. Museu do Gadomêtro 204. Casa-Museu e Sede da Junta de Freguesia 205. Casa do Cinema 206. Ponte do Caralho 206. Casa do Saker Fazer 207. Ponte dos Canchãos 208. Casa-Museu João dos Santos Sede da Junta de Freguesia 209. Ponte do Vale 	<ol style="list-style-type: none"> 288. Fábrica João Mendes Alçada Companhia Club Covilhã (Discoteca) 289. Fábrica Manuel Lopes Bole Edifício Residencial na Estada do Sineiro, 48 290. Fábrica Barata, Filhos 291. Engenho do Sineiro 292. Fábrica dos Pimentéis 293. Fábrica dos Lanifícios do Sineiro 294. Fábrica do Doutor António Alçada 295. Fábrica Espiga Barata & Companhia 296. Fábrica José Rodrigues Miguel 297. Fábrica José Cristóvão Correia 298. Fábrica José Vicente 299. Fábrica Fernando da Silva Antunes & Filhos 300. Landrabri 301. Râmolas da Fábrica de Gregório Baltazar 302. Fábrica Valério Gomes Correia & Imão Álvaro Paulo Rato 303. Fábrica Anaquim, Copero & Bouteiro Álvaro Paulo Rato Smeiro Apartamentos 304. Fábrica Imão da Silva Fladeiro Fazerente Smeiro Apartamentos 305. Fábrica Tavares & Espírito Gregório Baltazar 306. Fábrica Tavares & Espírito Façção Rosetas 307. Fábrica Alberto Mendes Vaz 308. Fábrica Manuel Telles Feio & Manuel Nunes Mouzaco (Fábrica do Prazo) 309. Fábrica José Mendes Veiga - Ribeira da Água Alta 310. Fábrica José Pombo 311. Fábrica António Viteia Berrali 312. Fábrica Moura & Batista 313. Fábrica Sousa & Batista 314. Fábrica Américo Sousa & Imão 315. Fábrica José Craveiro Junior 316. Fábrica Afonso & Alfredo & Companhia 317. Fábrica José Rodrigues Trindade 318. Fábrica da Sociedade de Fabricantes 319. Fábrica Francisco Pontífice Batista 320. Fábrica João Pontífice Corleões F. C. Pinto Lda. 321. Fábrica JJ Rodrigues Corleões J. Vaz 322. Fábrica José Lago Pinto Junior 323. Fábrica José da Cruz Saravia 324. Fábrica da Sociedade de Lanifícios do Tortosendo 325. Fábrica Teófilo Moura & Matos 326. Fábrica Paulo de Oliveira 327. Forno da Broa 328. Moimho do Poço da Montaria 329. Fábrica do Pólo 330. Moimho da rua da Lavada 331. Fábrica da Sineira 332. Moimhos junto a ribeira de Unhais 333. Fábrica do Pólo Za Fábrica de José Craveiro Junior 334. A Penvedora 335. Forno do Senhor 336. Lugar de Vinho 337. Lugar de Vasei / Azate 338. Fábrica José Mendes Veiga (Pólo Moura) Fábrica das Taliscas 339. Lugar de Azete 340. Forno Comunitário da Escorregueira 341. Moimho da ribeira do Meo 342. Lugar Cimeiro (ruínas) 343. Forno do Ferrador 344. Eira da Lage 345. Moimho da Lage 346. Nora e Moimho da Teiteca 347. Moimho do Rebelcor 348. Forno da Bica 349. Forno do Fundo do Lugar 350. Lugar Fundeiro 351. Moimho do Vale

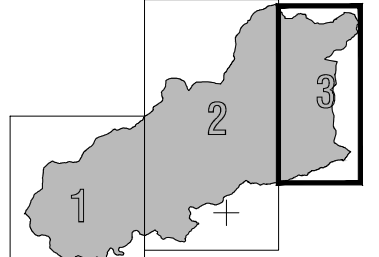

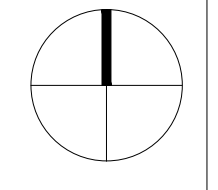

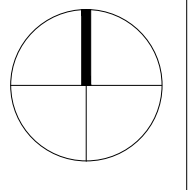
	<p>CÂMARA MUNICIPAL DA COVILHÃ Departamento de Obras e Planeamento Divisão de Planeamento e Gestão de Investimento</p>	<p>Estudos de Caracterização e Diagnóstico do Concelho da Covilhã Revisão do P.D.M. da Covilhã</p>
Escala numérica: 1:25 000 Escala gráfica: 0 500 m 1.000 m Observações: (1) O plano abrange a totalidade do concelho da Covilhã. (2) Versão revista de acordo com os pareceres das entidades - fev 2025		<p>PATRIMÓNIO CULTURAL INVENTARIADO</p>
Edição Proprietária: MUNICÍPIO DA COVILHÃ Edição Revisora: AEROPROJEÇÃO Lda - N.º 500 216 864 Data de Homologação pelo DGT: 27 julho de 2021, Posição nº 780 Sistema de Referência: PT-TM2019 UTM Estado Posicional: EMO PLANO 40 75 m; EMO ALTI 151,00 m Contorno: Têxtil e Informático 6 de 30% Linha Administrativa: CAOP 2019		VOLUME 2 Data: Fev. 2022 Versão: 2 Desenho: 08.3

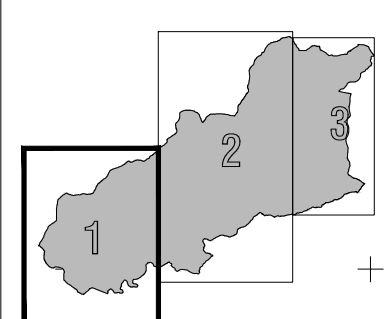

LEGENDA:

- Limite de concelho
- REDE NACIONAL**
- Rede Nacional de Autoestradas
- Rede Nacional Fundamental - Itinerários Principais
- Rede Nacional Complementar
- Itinerários Complementares - Estradas Nacionais
- Estradas Nacional Desclassificadas, ainda sob jurisdição da IP, SA
- Estradas Regionais**
- Estrada Regional
- Estrada Regional / Estrada Municipal
- REDE MUNICIPAL**
- Estrada Municipal
- Caminho Municipal
- REDE FERROVIÁRIA**
- Linha de caminho de ferro

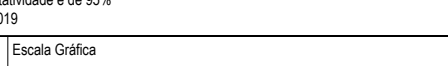

 CÂMARA MUNICIPAL DA COVILHÃ Departamento de Obras e Planeamento Divisão de Planeamento e Gestão de Investimentos		Projeto: Estudos de Caracterização e Diagnóstico do Concelho da Covilhã Revisão do P.D.M. da Covilhã	
Edição: Primavera de 2022 Edição Projeção: APRO-COVSURFACA, LDA, NIF: 500 218 884 Data de homologação pelo DGT: 27 de julho de 2021, Processo nº 318 Sistema de referência: PT-TM66-ETRS2019 Estado: Projeção: UTM (Pseudo), 483 514, 13AD (ALU), NAD 73, 41,120 m Escala: Fundada, a representação é de 90% Linha Nacional: CADP 2019		REDE VIÁRIA Estrutura e Hierarquização	
Escala numérica	Escala gráfica	Versão/Atualizações	Data
1 : 25 000		VOLUME 2	09.1
Observações: (1) O Plano abrange a totalidade do concelho da Covilhã. (2) Versão revista de acordo com os pareceres das entidades - fev. 2025		Data	Fev. 2022
		Versão	2

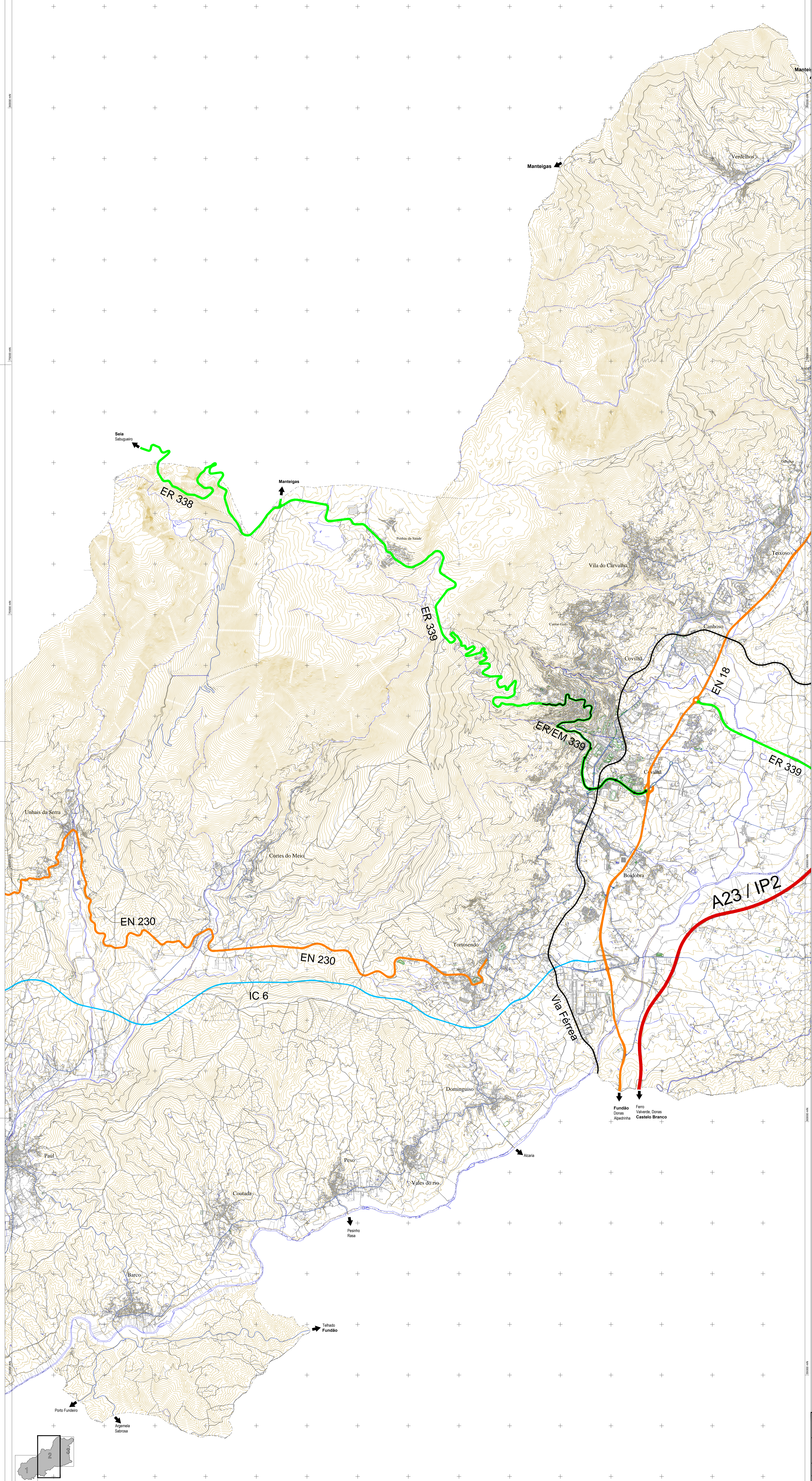
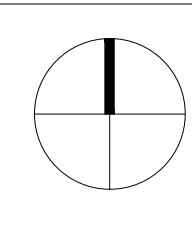

- LEGENDA:**
- Limite de concelho
 - REDE NACIONAL**
 - Rede Nacional de Autoestradas
 - Rede Nacional Fundamental - Itinerários Principais
 - Rede Nacional Complementar
 - Itinerários Complementares - Estradas Nacionais
 - Estradas Nacionais Desclassificadas, ainda sob jurisdição da IP, SA
 - Estradas Regionais
 - Estrada Regional
 - Estrada Regional / Estrada Municipal
 - REDE MUNICIPAL**
 - Estrada Municipal
 - Caminho Municipal
 - REDE FERROVIÁRIA**
 - Linha de caminho de ferro

	CÂMARA MUNICIPAL DA COVILHÃ Departamento de Obras e Planeamento Gabinetes de Planeamento e Gestão de Colaboração de Investimento	Estudos de Caracterização e Diagnóstico do Concelho da Covilhã Revisão do P.D.M. da Covilhã
	Título REDE VIÁRIA Estrutura e Hierarquização	Volume VOLUME 2
Escala gráfica 1:25.000	Escala gráfica 1:50.000	Data Fev. 2022
Observações: (1) O Plano abrange a totalidade do concelho da Covilhã. (2) Verão: Início do acordo com os generosos dos entidades - Inq. 2025	Folha 09.2	Versão 2



- LEGENDA:**
- +++++ Limite de concelho
 - INFRAESTRUTURA DE TRANSPORTE E DISTRIBUIÇÃO DE GÁS**
 - Rede Nacional de Distribuição de Gás
 - Estação de regulação de pressão e medição (ERP)
 - Posto de regulação e medida (PRM)
 - Gasoduto da RNTG
 - REDE ELÉTRICA**
 - Rede de alta tensão
 - Rede de baixa tensão
 - Poste de alta tensão
 - Torre de alta tensão
 - Subestação de transformação

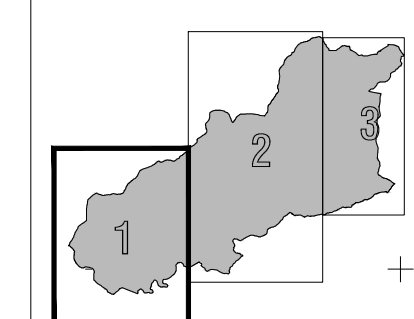

<p>CÂMARA MUNICIPAL DA COVILHÃ Departamento de Obras e Planeamento Divisão de Planeamento e Gestão de Investimentos</p>	<p>Estudos de Caracterização e Diagnóstico do Concelho da Covilhã</p>
	<p>REDE DE ABASTECIMENTO DE GÁS REDE ELÉTRICA</p>
<p>Escala numérica: 1:25 000</p> <p>Escala gráfica: 0 500 m 1 000 m</p>	<p>Versão/Ano: 2 / Fev. 2022</p>
<p>Observações: (1) O Plano abrange a totalidade do concelho da Covilhã. (2) Versão revista de acordo com os pareceres das entidades - fev. 2025</p>	<p>Quantidade: VOLUME 2 12.1</p>

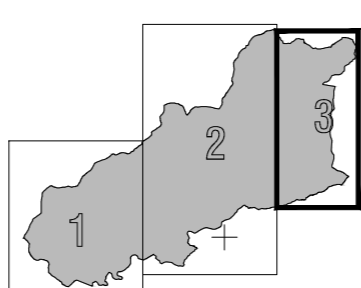
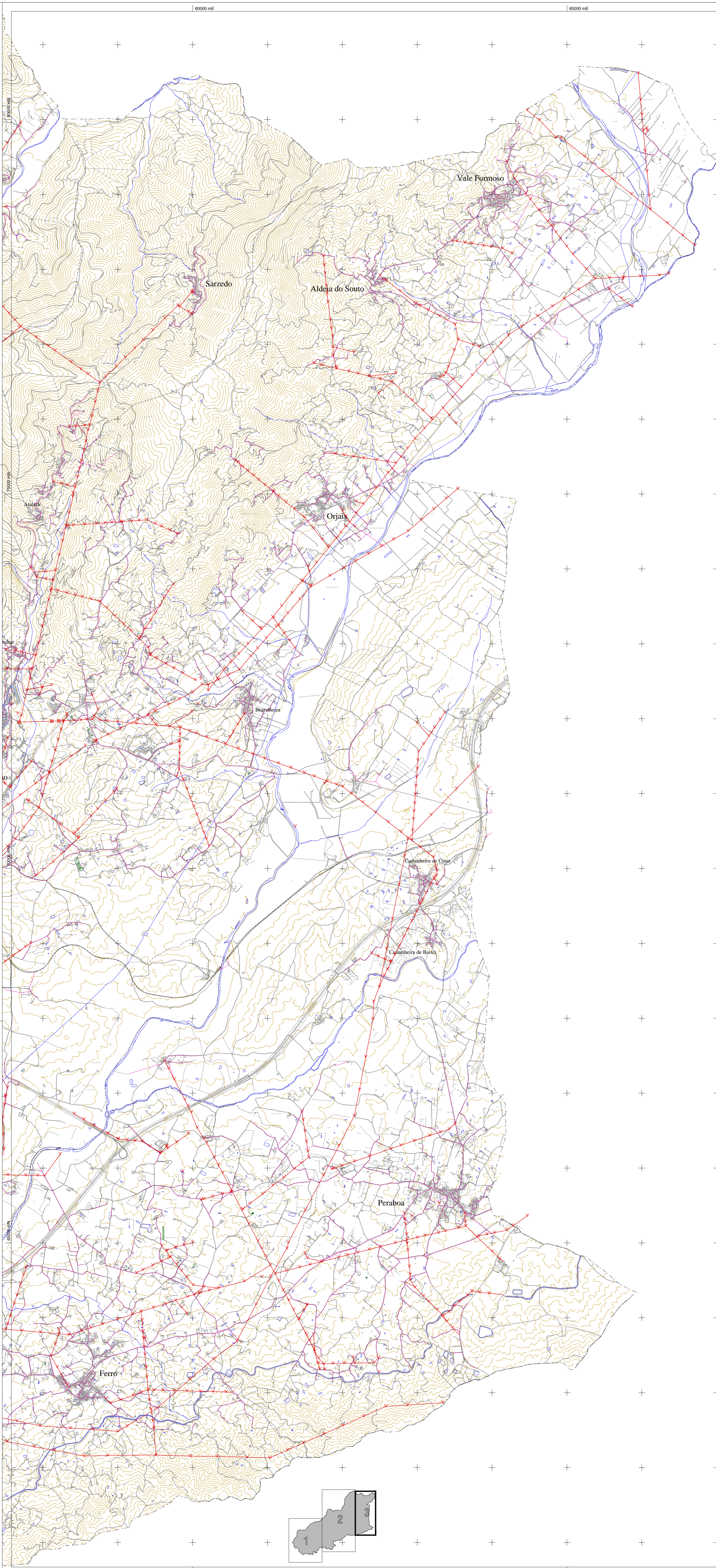

LEGENDA:

- +++++ Limite de concelho

- INFRAESTRUTURA DE TRANSPORTE E DISTRIBUIÇÃO DE GÁS**
- Rede Nacional de Distribuição de Gás
- Estação de regulação de pressão e medição (ERP)
- Posto de regulação e medida (PRM)
- Gasoduto de RNTG

- REDE ELÉTRICA**
- Rede de alta tensão
- Rede de baixa tensão
- Poste de alta tensão
- Torre de alta tensão
- Subestação de transformação

	<p>CÂMARA MUNICIPAL DA COVILHÃ Departamento de Obras e Planeamento Divisão de Planeamento e Gestão de Cofinanciamento de Investimento</p>	<p>Estudos de Caracterização e Diagnóstico do Concelho da Covilhã Revisão do P.D.M. da Covilhã</p>
Entidade Proprietária: MUNICÍPIO DA COVILHÃ Entidade Produtora: A&D-TOPOGRAFIA, Lda, NIF: 509 316 884 Data de Homologação pela DGT: 27 Junho de 2021, Processo nº 780 Sistema de Referência: PT-TM66E-19838 Escala: Posicional: ENQ (PLAN); 50,75 m: ENQ (ALT); 1:1,00 m Exatidão: Temática: a representação é de 95% Linha Administrativa: CADP 2019	<p>REDE DE ABASTECIMENTO DE GÁS REDE ELÉTRICA</p>	Verificou/Aprovou: VOLUME 2 Data: Fev. 2022 Versão: 2
Escala numérica: 1 : 25 000 Escala gráfica:	12.3	