LEGENDA

PATRIMÓNIO CLASSIFICADO

Imóveis Classificados e em Vias de Classificação

MIP MONUMENTO DE INTERESSE PÚBLICO

Era 01 Capela de São Sebastião [Portaria n.º 740-V/2012, de 24 de dezembro]
CC 15 Fábrica de António Estrella/Júlio Afonso [Portaria n.º 795/2022, de 16 de novembro]
Paul 01 Igreja de Nossa Senhora da Assunção, matriz do Paul [Portaria n.º 550/2014, de 4 de julho]
CC 07 Palacete Jardim [Portaria nº 577/2022, de 7 de julho]

IIP IMÓVEL DE INTERESSE PÚBLICO

CC 04 Capela de Santa Cruz [Decreto n.º 42 692 de 30 de novembro de 1959]
TVS 01 Capela de Santo Cristo [Decreto n.º 43073, de 14 de julho de 1960]
CC 05 Capela de São Martinho [Decreto n.º 45327, de 25 de outubro de 1963]
CC 06 Casa dos Ministros [Decreto n.º 5/2002, de 19 de fevereiro]
Dq 01 Castro de Orjais e ruínas [Decreto-n.º 26-A/92, de 1 de junho]
CC 14 Conjunto de fornalhas e poços cilíndricos da antiga tinturaria da Real Fábrica de Panos da Covilhã [Decreto n.º 28/82, de 26 de fevereiro]
CC 11 Edifício de interesse histórico existente dentro das muralhas do Castelo da Covilhã [Decreto n.º 28/82, 26 fevereiro]
CC 12 Igreja da Misericórdia [Decreto-n.º 67/97, de 31 de dezembro]
CC 08 Igreja de Nossa Senhora da Conceição [Decreto n.º 1/86, de 3 de janeiro]
CC 17 Muralhas da Cidade da Covilhã [Decreto n.º 1/86, de 3 de janeiro]
CC 19 Pelourinho da Covilhã [Decreto n.º 23 122, de 11 de outubro de 1933]
CC 13 Troço de calçada romana [Decreto-n.º 26-A/92, de 1 de junho]

CIP CONJUNTO DE INTERESSE PÚBLICO

CC 18 Conjunto Arquitetónico composto pelo edifício do Teatro-Cine da Covilhã, pelo Edifício da Câmara Municipal da Covilhã, pelo edifício dos CTT e pelo edifício da Caixa Geral de Depósitos [Portaria n.º 448/2014, 16 de junho]

MIM MONUMENTO DE INTERESSE MUNICIPAL

CC 01 Edifício do Club União da Covilhã [Edital n.º 464/2017, de 30 junho 2017]
CC 03 Estendedouro de Lãs das Escadinhas do Castelo [Edital n.º 463/2017, de 30 junho 2017]

IM IMÓVEL INTERESSE MUNICIPAL

CC 02 Casa das Morgadas [Decreto n.º 28/82, de 26 de fevereiro]
CC 09 Casa Morão [Boletim Municipal n.º 16, de 31 de julho de 2008]
CC 10 Colégio das Freiras [Boletim Municipal n.º 16, de 31 de julho de 2008]
CM 02 "Memória"da Expedição da Sociedade de Geografia à Serra da Estrela, presidida pelo Dr. Sousa Martins, em 1881 [Decreto n.º 95/78, de 12 de setembro]
CC 20 Sanatório dos Ferroviários [Edital de 28 julho de 2009]

SIM SITIO DE INTERESSE MUNICIPAL

BA 01 Castro da Argemela [Edital n.º 701/2021, de 22 de junho]

VC IMÓVEL EM VIAS DE CLASSIFICAÇÃO

Dom 01 Casa dos Castelo Branco [Despacho de 11 de agosto de 1998 do Ministro da Cultura]
CC 16 Conjunto Industrial da Ribeira da Carpinteira [Anúncio n.º 241/2021, de 22 de outubro]
CM 01 Tapada do Dr. António, incluindo o sistema hidráulico e duas casas [Anúncio n.º 127/2019, de 3 de julho]
CC 23 Casa Nave Catalão [Aviso n.º 6098/2025, de 5 de março]
CC 22 Tinte da Travessa do Tinte [Aviso n.º 5970/2025, de 3 de março]
CC 21 Tinturaria Clemente Petrucci & Irmão [Aviso n.º 2127/2024, de 26 de janeiro]
CC 24 Conjunto constituído pela Estância de Montanha das Pedras Douradas e o antigo Sanatório dos Ferroviários

Zona de Proteção

- Zona Geral de Proteção
- Zona Geral de Proteção em Vias de Classificação
- Zona Especial de Proteção

Património Natural

- Geossitios

PATRIMÓNIO NÃO CLASSIFICADO

Património Arquitetónico

Arquitetura Civil

- Arquitetura Civil Privada
- Arquitetura Civil Pública
- Arquelogia Industrial
- Arquitetura Religiosa

Património Arqueológico

- Sítios Arqueológicos [Código/Designação/Código Nacional de Sítio (CNS)]

Código	Designação	CNS
CA_IM 01	Serra de Gomes II	34901
CA_IM 02	Cabeço do Argaleiro	34705
CA_IM 03	Cabeço	34706
CA_IM MP	Cabeço dos Moucos	34707
CA_Ast 01	Bostelera	4170
CA_Ast 02	Bostelera	4171
CA_CA 01	Vale de Pugnes 3	19688
CA_CA 02	Conjunto Vale 1	19689
CA_CA 03	Vale de Pugnes 2	19687
CA_CA 04	Conjunto Vale 2	20630
CA_CA 05	Conjunto Vale 3	20631
CA_CA 06	Conjunto Vale 4	20632
CA_CA 07	Conjunto Vale 5	20633
CA_CA 08	Alto do Conjunto	20631
CA_CA 09	Tabbaia	20638
CA_CA 10	Vale 6	20634
CA_CC 01	Covilhã - Rua Baptista Lindes, nº 17	31445
CA_CC 02	Ponte da Rata	20253
CA_CC 03	Covilhã - São Pedro	5006
CA_CC 04	Covilhã - Igreja da Misericórdia	34141
CA_CC 05	Quinta do Lagar 1	34142
CA_CC 06	Quinta do Rio	215840
CA_CC 07	Quinta do Cregos 5	16014
CA_CC 08	Covilhã - Rua D.Pedro Dionísio	34143
CA_CC 09	Covilhã - Rua Conselheiro Fernando Lemos	34912
CA_CC 10	Covilhã - Rua dos Portais do Sol	34911
CA_CC 11	Covilhã - Rua do Castelo/Escadas do Castelo	42554
CA_CC 12	Covilhã - Rua Rui Fabrico nº 1 - Teatro Municipal da Covilhã	46196
CA_CC 13	Covilhã - Rua Dr. Serafim Alves	34913
CA_CC 14	Covilhã	34914
CA_CC 15*	Covilhã - Sanatório	4598
CA_CC 16*	Covilhã - Cemitério	34915
CA_CC 17*	Cabeço Gordo	36224
CA_CC 18*	Quinta do Campo do Município	36225
CA_CC 19*	Quinta do Cregos	16041
CA_CC 20.01*	Lameirão	21320
CA_CM 01	Pedra Alta	21324
CA_CM 02	Albufeira das Cortes 1	22513
CA_Dom 01	Domingos	21318
CA_Dom 02	Domingos	21319
CA_Era 01	Ponte da Cova Branca	22577
CA_Era 02	Fonte do Castelo	19165
CA_Era 03*	Mazarico	19648
CA_Era 04	Fonte	19649
CA_Era 05*	Lameira Redonda I	25062
CA_Era 06*	Lameira Redonda II	25062
CA_Era 07*	Quinta do Cisco/Pá	25065
CA_Era 08*	Moinho dos Lobos	17138
CA_Era 09*	Moinho Velho	17139
CA_Era 10	Quinta do Canzoal/verde	19263
CA_Era 11	Lajar do Adulfe	16092
CA_Era 12	Quinta do Canzoal/Vale Fetoso	19264
CA_Era 13	Quinta da Amieira Longa I / Devis II	11988
CA_Era 14	Fonte	5871
CA_Era 15	Quinta da Amieira Longa I / Devis I	11989
CA_Era 16	Fonte	16305
CA_Era 17	Quinta dos Moios / Avessada	21142
CA_Fer 10	Fonte - Jardim Público 3	21140
CA_Fer 11	Quinta do Medeiro I	4355
CA_Fer 12	Quinta do Madeiro VI	23217
CA_Fer 13	Quinta do Madeiro VI	25965
CA_Fer 14	Quinta do Madeiro V	23216
CA_Fer 15	Quinta do Madeiro II	23215
CA_Fer 16	Quinta do Madeiro VIII	25971
CA_Fer 17	Quinta do Madeiro IV	23219
CA_Fer 18	Quinta do Madeiro VII	25970
CA_Fer 19	Quinta do Madeiro V/ Azenha	23218
CA_Fer 20	Quinta do Moinho	25966
CA_Fer 21	Quinta do Portela I	16008
CA_Fer 22	Quinta do Portela II	16009
CA_Fer 23	Quinta do Portela 3	16010
CA_Fer 24	Casal do Canavez II	16069
CA_Fer 25	Casal do Canavez I	16068
CA_Fer 26	Reses I	16405
CA_Fer 27	Reses IV	16406
CA_Fer 28	Reses III	16732
CA_Fer 29	Reses II	16051
CA_Fer 30	Lameiro do Freixo	16380
CA_Fer 31	Quintas dos Lameiros ou Lameirão	16050
CA_Fer 32	Fonte - Jardim Público 2	16053
CA_Fer 33	Albergue	16052
CA_Fer 34	Fonte - Jardim Público 1	15141
CA_Fer 35*	LARG	34885
CA_Fer 36*	Pisco	34885
CA_Fer 37	Quinta da Nova	34886
CA_Fer 01	Quinta da Medelha	16020
CA_Ga 02	Inscrição da Quinta da Moucatel	16407
CA_Ga 03	Abrigo da Quinta do Moucatel	16408
CA_Ga 04	Quinta do Cabeço	21484
CA_Ga 05	Quinta da Dementinha I	16031
CA_Ga 06	Quinta da Dementinha II	16032
CA_Ga 07	Quinta da Barranca	16035
CA_Ga 08	Quinta do Lucas	16033
CA_Ga 09	Quinta	16401
CA_Ga 10	Quinta do Serrado	25885
CA_Ga 11	Tomada da Nossa Senhora dos Cabeços (Ligeiro de Ocupa)	16
CA_Ga 12	Povoado da Nossa Senhora dos Cabeços	324
CA_Ga 13	Cabeço	16034
CA_Ga 14	Casal da Senhora dos Cabeços	21488
CA_Ga 15	Quinta do Vale Louvinço	21857
CA_Ga 16	Fábrica de António Estrella/Júlio Afonso	21855
CA_Ga 17	Quinta da Senhora	21856
CA_Ga 18	Bairro da Misericórdia	21854
CA_Ga 19	Quinta da Senhora	21853
CA_Ga 20	Quinta da Fonte	16047
CA_Ga 21	Quinta da Fonte 2	16048
CA_Ga 22	Quinta da Fonte 3	16049
CA_Ga 23	Quinta da Fonte 4

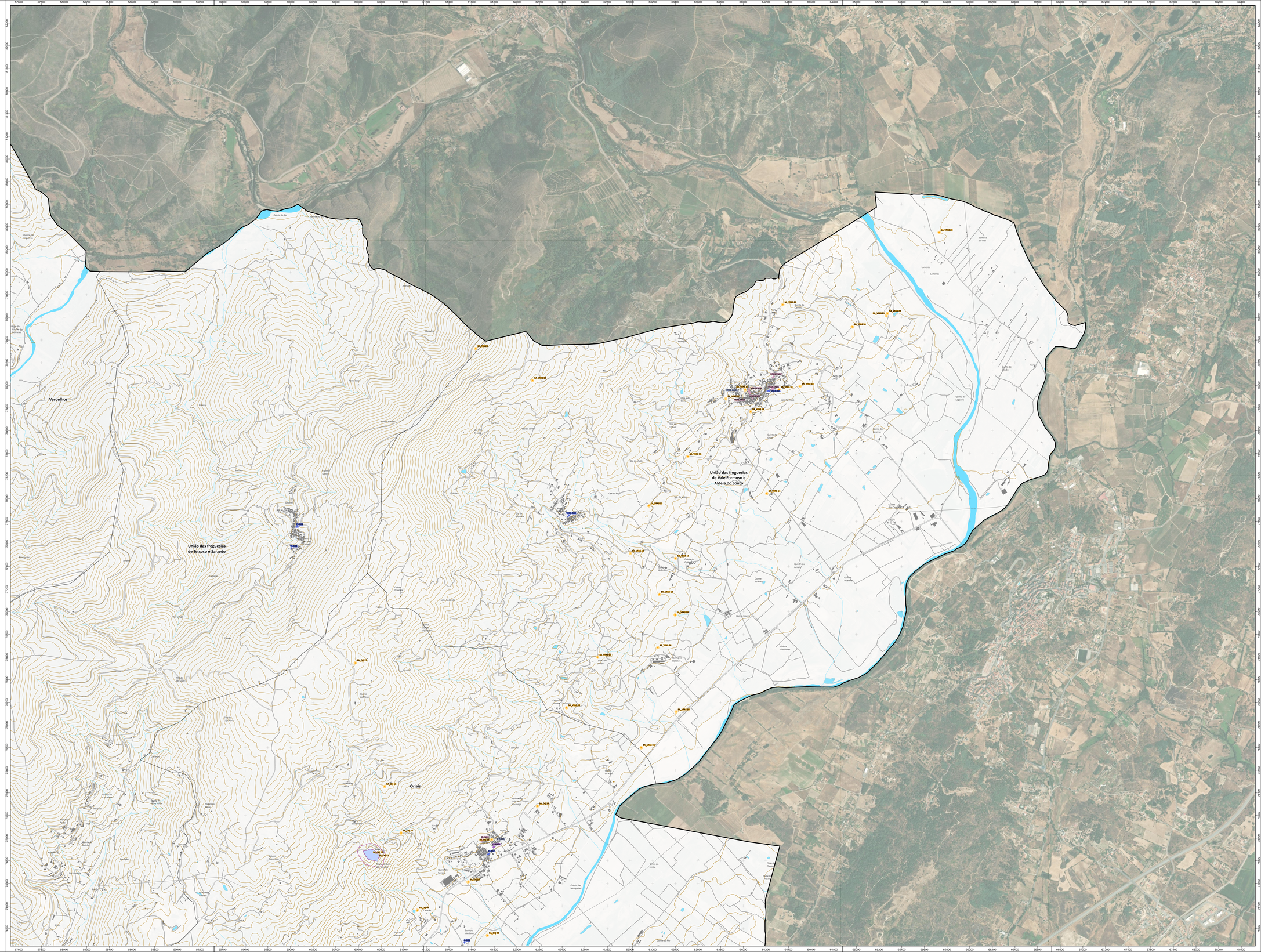
Verdelhos
Orjais
União das freguesias de Teixoso e Sarzedo
União das freguesias de Vale Formoso e Aldeia do Souto
SA_VMM 23
SA_VMM 01
SA_VMM 02
SA_VMM 03
SA_VMM 04
SA_VMM 05
SA_VMM 06
SA_VMM 07
SA_VMM 08
SA_VMM 09
SA_VMM 10
SA_VMM 11
SA_VMM 12
SA_VMM 13
SA_VMM 14
SA_VMM 15
SA_VMM 16
SA_VMM 17
SA_VMM 18
SA_VMM 19
SA_VMM 20
SA_VMM 21
SA_VMM 22
SA_CM 01
SA_CM 02
SA_CM 03
SA_CM 04
SA_CM 05
SA_CM 06
SA_CM 07
SA_CM 08
SA_CM 09
SA_CM 10
SA_CM 11
SA_CM 12
SA_CM 13
SA_CM 14
SA_CM 15
SA_CM 16
SA_CM 17
SA_CM 18
SA_CM 19
SA_CM 20
SA_CM



LEGENDA

PATRIMÓNIO CLASSIFICADO

Imóveis Classificados e em Vias de Classificação

MIP MONUMENTO DE INTERESSE PÚBLICO

- **Era 01** Capela de São Sebastião [Portaria n.º 740-V/2012, de 24 de dezembro]
- **CC 15** Fábrica de António Estrella/Júlio Afonso [Portaria n.º 795/2022, de 16 de novembro]
- **Paul 01** Igreja de Nossa Senhora da Assunção, matriz do Paul [Portaria n.º 550/2014, de 4 de julho]
- **CC 07** Palacete Jardim [Portaria nº 577/2022, de 7 de julho]

IIP IMÓVEL DE INTERESSE PÚBLICO

- **CC 04** Capela de Santa Cruz [Decreto n.º 42 692 de 30 de novembro de 1959]
- **TXS 01** Capela de Santo Cristo [Decreto n.º 43073, de 14 de julho de 1960]
- **CC 05** Capela de São Martinho [Decreto n.º 45327, de 25 de outubro de 1963]
- **CC 06** Casa dos Ministros [Decreto n.º 5/2002, de 19 de fevereiro]
- **Orj 01** Castro de Orjais e ruínas [Decreto n.º 26-A/92, de 1 de junho]
- **CC 14** Conjunto de fornalhas e poços cilíndricos da antiga tinturaria da Real Fábrica de Panos da Covilhã [Decreto n.º 28/82, de 26 de fevereiro]
- **CC 11** Edifício de interesse histórico existente dentro das muralhas do Castelo da Covilhã [Decreto n.º 28/82, 26 fevereiro]
- **CC 12** Igreja da Misericórdia [Decreto n.º 67/97, de 31 de dezembro]
- **CC 08** Igreja de Nossa Senhora da Conceição [Decreto n.º 1/86, de 3 de janeiro]
- **CC 17** Muralhas da Cidade da Covilhã [Decreto n.º 1/86, de 3 de janeiro]
- **CC 19** Pelourinho da Covilhã [Decreto n.º 23 122, de 11 de outubro de 1933]
- **CC 13** Troço de calçada romana [Decreto n.º 26-A/92, de 1 de junho]

CIP CONJUNTO DE INTERESSE PÚBLICO

- **CC 18** Conjunto Arquitetónico composto pelo edifício do Teatro-Cine da Covilhã, pelo Edifício da Câmara Municipal da Covilhã, pelo edifício dos CTT e pelo edifício da Caixa Geral de Depósitos [Portaria n.º 448/2014, 16 de junho]

MIM MONUMENTO DE INTERESSE MUNICIPAL

- **CC 01** Edifício do Club União da Covilhã [Edital n.º 464/2017, de 30 junho 2017]
- **CC 03** Estendedouro de Lãs das Escadinhas do Castelo [Edital n.º 463/2017, de 30 junho 2017]

IM IMÓVEL INTERESSE MUNICIPAL

- **CC 02** Casa das Morgadas [Decreto n.º 28/82, de 26 de fevereiro]
- **CC 09** Casa Morão [Boletim Municipal n.º 16, de 31 de julho de 2008]
- **CC 10** Colégio das Freiras [Boletim Municipal n.º 16, de 31 de julho de 2008]
- **CM 02** "Memória" da Expedição da Sociedade de Geografia à Serra da Estrela, presidida pelo Dr. Sousa Martins, em 1881 [Decreto n.º 95/78, de 12 de setembro]
- **CC 20** Sanatório dos Ferroviários [Edital de 28 julho de 2009]

SIM SÍTIO DE INTERESSE MUNICIPAL

- **BA 01** Castro da Argemela [Edital n.º 701/2021, de 22 de junho]

VC IMÓVEL EM VIAS DE CLASSIFICAÇÃO

- **Dom 01** Casa dos Castelo Branco [Despacho de 11 de agosto de 1998 do Ministro da Cultura]
- **CC 16** Conjunto Industrial da Ribeira da Carpinteira [Anúncio n.º 241/2021, de 22 de outubro]
- **CM 01** Tapada do Dr. António, incluindo o sistema hidráulico e duas casas [Anúncio n.º 127/2019, de 3 de julho]
- **CC 23** Casa Nave Catalão [Aviso n.º 6098/2025, de 5 de março]
- **CC 22** Tinte da Travessa do Tinte [Aviso n.º 5970/2025, de 3 de março]
- **CC 21** Tinturaria Clemente Petrucci & Irmão [Aviso n.º 2127/2024, de 26 de janeiro]
- **CC 24** Conjunto constituído pela Estância de Montanha das Pedras Douradas e o antigo Sanatório dos Ferroviários

Zona de Proteção

- Zona Geral de Proteção
- Zona Geral de Proteção em Vias de Classificação
- Zona Especial de Proteção

Património Natural

- Geossítios

PATRIMÓNIO NÃO CLASSIFICADO

Património Arquitetónico

Arquitetura Civil

- Arquitetura Civil Privada
- Arquitetura Civil Pública
- Arqueologia Industrial
- Arquitetura Religiosa

Património Arqueológico

- Sítios Arqueológicos [Código/Designação/Código Nacional de Sítio (CNS)]

Código	Designação	CNS
SA_BA 01	Serra do Gomes II	26863
SA_BA 02	Cabeço da Argemela	14759
SA_BA 03	Malguinha	26865
SA_BA 04*	Cabeço dos Mouros	26693
SA_Boid 01	Boidobra	4170
SA_Boid 02	Moreirinha	25934
SA_CA 01	Vale de Piçarra 1	19686
SA_CA 02	Giesteirinha 1	19688
SA_CA 03	Vale de Piçarra 2	19687
SA_CA 04	Giesteirinha 3	20630
SA_CA 05	Giesteirinha 2	20629
SA_CA 06	Giesteirinha 5	20633
SA_CA 07	Giesteirinha 4	20631
SA_CA 08	Alto da Giesteira	20635
SA_CA 09	Cadaval	20638
SA_CA 10*	Lagoa	19442
SA_CC 01	Covilhã - Rua Baptista Leitão, nº 17	31455
SA_CC 02	Ponte do Rato	20257
SA_CC 03	Covilhã - São Pedro	7009
SA_CC 04	Covilhã - Igreja da Misericórdia	34141
SA_CC 05	Quinta de Corges I	16013
SA_CC 06	Quinta do Rio	25904
SA_CC 07	Quinta de Corges II	16014
SA_CC 08	Covilhã - Rua 1º de Dezembro	34912
SA_CC 09	Covilhã - Rua Alexandre Herculano	42052
SA_CC 10	Covilhã - Rua das Portas do Sol	42053
SA_CC 11	Covilhã - Rua do Castelo/Escadas do Castelo	42054
SA_CC 12	Covilhã - Rua Rui Faleiro nº 1 - Teatro Municipal da Covilhã	40196
SA_CC 13*	Cabeço do Senhor Jesus	4484
SA_CC 14*	Covilhã	4652
SA_CC 15*	Covilhã - Sanatório	4588
SA_CC 16*	Quintarias - Calçadas de Vale Formoso	25841
SA_CC 17*	Cabeço Gordo	26224
SA_CC 18*	Covilhã - Praça do Município	15781
SA_CC 19*	Quinta do Corge	10494
SA_CG 01*	Lameirão	21325
SA_CM 01	Pedra Alta	23204
SA_CM 02	Albufeira das Cortes 1	23513
SA_Dom 01	Paiã	25976
SA_Dom 02	Dominguizo	12235
SA_Era 01	Portela da Casa Branca	22577
SA_Era 02	Fonte de Espinho	19316
SA_Era 03*	Abuceira	23648
SA_Era 04*	Bulde	18203
SA_Era 05*	Lameira Redonda I	25061
SA_Era 06*	Lameira Redonda II	25062
SA_Era 07*	Quinta da Couracha	25060
SA_Era 08*	Ribeira dos Lobos	27138
SA_Fer 01	Monte Serrano	24892
SA_Fer 02	Quinta do Castanheirão	32625
SA_Fer 03	Laje do Adufe	16050
SA_Fer 04	Quinta da Samaria/Vale Feitoso	15988
SA_Fer 05	Quintas do Amieiro Longo II / Seves II	15990
SA_Fer 06	Ferro	681
SA_Fer 07	Quintas do Amieiro Longo I / Seves I	15989
SA_Fer 08	Ferro	16005
SA_Fer 09	Quinta das Minas / Avessada	23206
SA_Fer 10	Ferro - Jardim Público 1	15142
SA_Fer 11	Quinta do Madeira I	4331
SA_Fer 12	Quinta do Madeira III	23217
SA_Fer 13	Quinta da Madeira VI	25969
SA_Fer 14	Quinta do Madeira V	23221
SA_Fer 15	Quinta do Madeira II	23215
SA_Fer 16	Quinta da Madeira VIII	25971
SA_Fer 17	Quinta do Madeira IV	23219
SA_Fer 18	Quinta da Madeira VII	25970
SA_Fer 19	Quinta do Ribeiro do Moinho	25538
SA_Fer 20	Quinta do Belchior	25941
SA_Fer 21	Quintas da Portela I	16006
SA_Fer 22	Quintas do Marujo	14381
SA_Fer 23	Quintas da Portela II	16007
SA_Fer 24	Casal do Catanas II	16009
SA_Fer 25	Casal do Catanas I	16008
SA_Fer 26	Rasas I	10495
SA_Fer 27	Rasas IV	33759
SA_Fer 28	Rasas III	33757
SA_Fer 29	Rasas II	16051
SA_Fer 30	Lomba do Freixo	32488
SA_Fer 31	Quintas das Lameiras ou Lameirão	16010
SA_Fer 32	Quintas do Culandrário	25972
SA_Fer 33	Madruga	16011
SA_Fer 34	Ferro - Jardim Público 1	15141
SA_Fer 35*	Lajões	24889
SA_Fer 36*	Pova	24891
SA_Fer 37*	Quinta Nova	24890
SA_Orj 01	Quinta da Mendinha	16029
SA_Orj 02	Inscrição da Quinta da Mourata	10497
SA_Orj 03	Abrigo da Quinta da Mourata	25894
SA_Orj 04	Quinta do Carros	25896
SA_Orj 05	Quinta da Demendinha I	16031
SA_Orj 06	Quinta da Demendinha II	16033
SA_Orj 07	Quinta da Barranca	16035
SA_Orj 08	Senhora das Luzes	16037
SA_Orj 09	Casarão	25892
SA_Orj 10	Quinta do Serrado	25895
SA_Orj 11	Templo da Nossa Senhora das Cabeças (Castro de Orjais)	16
SA_Orj 12	Povoado da Nossa Senhora das Cabeças	324
SA_Orj 13	Orjais	10496
SA_Orj 14	Casal da Senhora das Cabeças	25898

Código	Designação	CNS
SA_Orj 15	Quintas do Vale Lourenço	25897
SA_Orj 16	Barroca da Eireira	25890
SA_Orj 17	Quinta da Moura	25891
SA_Orj 18*	Barroca do Moura	34268
SA_OU 01	Lameira Redonda	19360
SA_OU 02*	Ourondo	19440
SA_Paul 01*	Paul	26489
SA_Paul 02*	Paúl	4171
SA_Per 01	Castro da Pedra Aguda	24897
SA_Per 02	Casal do Neves	28143
SA_Per 03	Quinta do Pereiro	28144
SA_Per 04	Quintas da França	16012
SA_SJB 01	Cabeço do Malhadinho 2	26497
SA_SJB 02	Cabeço do Malhadinho	26491
SA_SJB 03	Feital	20639
SA_SJB 04	Malhadinho 1	19643
SA_SJB 05	Ceira 1	15822
SA_SJB 06*	Fraga Alta	19750
SA_SJB 07*	Portela das Salgueiras	22998
SA_SJB 08*	Vale Côvo 1	22996
SA_SJB 09*	Vale Côvo 2	22997
SA_SSM 01	Barroco do Silveiro 3	30926
SA_SSM 02	Figueiras	19318
SA_SSM 03*	Alto do Carvalhal	30781
SA_SSM 04*	Barroco do Pereiro	20646
SA_SSM 05*	Cabeço das Vergadas	30779
SA_SSM 06*	Carvalhal	30774
SA_SSM 07*	Cruz da Tejosa	30782
SA_SSM 08*	Malhadinha	30775
SA_SSM 09*	Mamoa das Vergadas 1	30784
SA_SSM 10*	Mamoa das Vergadas 2	30785
SA_SSM 11*	Pedreira da Malhadinha	30783
SA_SSM 12*	Via do Sal	30780
SA_Tort 01	Quinta de São Tiago III	31276
SA_Tort 02	Quinta de São Tiago II	25978
SA_Tort 03	Quinta de São Tiago I	23226
SA_Tort 04	Tortosendo	36333
SA_Tort 05*	Quinta das Lameiras	15315
SA_TXS 01	Terlamonte V	25916
SA_TXS 02	Terlamonte VI	25917
SA_TXS 03	Terlamonte VII	25918
SA_TXS 04	Quinta de Terlamonte I	14374
SA_TXS 05	Villa de Terlamonte II	16015
SA_TXS 06	Terlamonte / Quinta da Brígida III	16016
SA_TXS 07	Quinta da Brígida	16018
SA_TXS 08	Quinta do Carrapatelo	16020
SA_TXS 09	Ferrarias	16019
SA_TXS 10	Vale das Candeias	36719
SA_TXS 11	Quinta do Serrado / Cerrado	25900
SA_TXS 12	Lamaçais de Cima	16023
SA_TXS 13	Quinta de São João/Muro	16022
SA_TXS 14	Cabeço do Castelo	25899
SA_TXS 15	Teixoso	4172
SA_TXS 16	Quinta de Santo António	25903
SA_TXS 17	Estação da Borralheira	14375
SA_TXS 18	Tesouro da Borralheira	4644
SA_TXS 19	Quinta da Carqueja	25902
SA_TXS 20	Mogo 1	36717
SA_TXS 21	S. Cristóvão/Boneca	26490
SA_TXS 22	Gibaltar	25901
SA_TXS 23	Mato da Atalaia/Serra da Rachada	17097
SA_TXS 24*	Barroca da Lage	16026
SA_TXS 25*	Terlamonte IV	16017
SA_US 01*	Povoado da Aboaça	26694
SA_US 02*	Unhais da Serra	3288
SA_VC 01*	Aldeia do Carvalho	26485
SA_VC 02*	Quinta do Azeiteiro	2846
SA_Verd 01*	Verdelhos	26701
SA_VFAS 01	Caldeira	12431
SA_VFAS 02	Calçada das Hortas	12433
SA_VFAS 03	Cabeço do Rolo	12454
SA_VFAS 04	Quinta do Raro	27167
SA_VFAS 05	Quinta da Lajeosa	25850
SA_VFAS 06	Quinta da Barroca	25893
SA_VFAS 07	Quinta do Gavião	25854
SA_VFAS 08	Sepulturas da Lajeosa	25852
SA_VFAS 09	Quinta da Flandina	16042
SA_VFAS 10	Vinha da Moura	16039
SA_VFAS 11	Quinta do Colégio	16040
SA_VFAS 12	Senhora dos Carneiros/Povoado da Aldeia do Souto	16041
SA_VFAS 13	Quinta do Paço	16043
SA_VFAS 14	Mortórios	16044
SA_VFAS 15	Quintas do Cinque	16045
SA_VFAS 16	Calçada das Quintarias	12451
SA_VFAS 17	Vale Formoso - Rua do Forno	12434
SA_VFAS 18	Regada	12443
SA_VFAS 19	Sítio dos Chiqueiros	26698
SA_VFAS 20	Quinta do Ralo	16047
SA_VFAS 21	Casal do Ralo	16046
SA_VFAS 22	Abrigo do Ralo	16048
SA_VFAS 23	Lameiras	24918
SA_VFAS 24*	Aldeia do Mato	4645
SA_VFAS 25*	Cabeço do Rolo 2	12455
SA_VFAS 26*	Horta de São Marcos	12437
SA_VFAS 27*	Povoado dos Patoetas	26696
SA_VFAS 28*	Quinta do Conde	25846
SA_VFAS 29*	Quinta dos Ruivos	12452
SA_VFAS 30*	Quintarias	12441

* Sítio Arqueológico sem localização específica conhecida, não representado na Planta

TOPOGRAFIA

Base Cartográfica

- Edificado
- Estradas e caminhos
- Linhas elétricas da RNT
- Curvas de nível
- Marco Geodésico
- Linhas de água
- Albufeiras, lagos e lagoas
- Ortofotomapa

Limites Administrativos

- Limite do Concelho da Covilhã (Área do Plano) - CAOP 2025
- Limite de Freguesia - CAOP 2025

PROPOSTA - Discussão Pública

Ficha técnica da cartografia de base:

Entidade proprietária da cartografia: Município da Covilhã
Entidade produtora: Artop-Aerotopográfica, Lda.
Data de edição: 2021
Data de homologação: 27-06-2021
Processo n.º: 780 da DGT

Sistema de referência:
Planimétrico: PT-TM06/ETRS89
Altimétrico: Datum Altimétrico - Marégrafo de Cascais
Projeção cartográfica: Transversa de Mercator
Equidistância das curvas de nível: 2 m

Exatidão posicional:
- Precisão planimétrica: 0,75 m
- Precisão altimétrica: 1,00 m
Exatidão temática: 5%

Ortofotomapas Digitais Oficiais de 2018 com resolução de 30cm georreferenciados em ETRS89/PT-TM06. Proprietário: Direção-Geral do Território (DGT)

PLANO DIRETOR MUNICIPAL DE COVILHÃ

1.ª REVISÃO

PLANTA DE ORDENAMENTO
- ÁREAS DE SALVAGUARDA -
PATRIMÓNIO ARQUITETÓNICO, ARQUEOLÓGICO E NATURAL -

Escala 1:10.000

Sistema de Referência ETRS89/PT-TM06

territórioxxi — GESTÃO INTEGRADA DO TERRITÓRIO E DO AMBIENTE, LDA

COVILHÃ A TECER O FUTURO

Folha n.º 02.6 - C

Data abril 2026

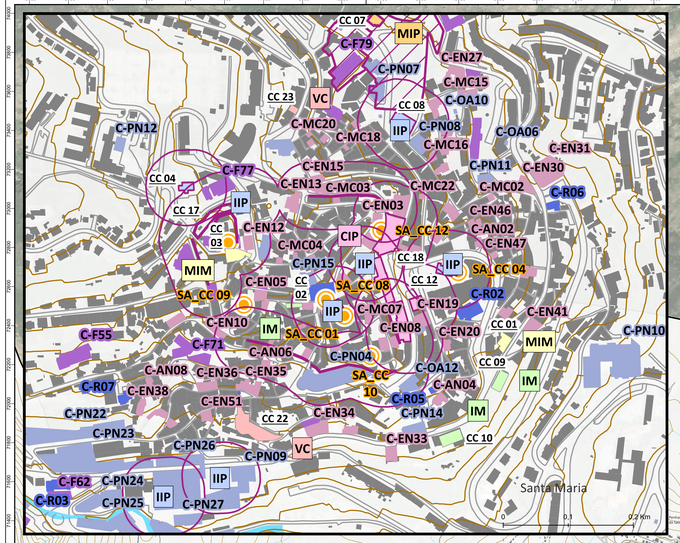
CC 07
MIP
C-F79
C-EN27
C-PN07
C-MC15
CC 23
VC
CC 08
C-OA10
C-PN12
C-MC20
IIP
C-PN08
C-OA06
C-MC18
C-MC16
C-EN31
C-EN15
C-PN11
C-EN30
CC 04
C-F77
C-EN13
C-MC03
C-MC22
C-MC02
C-R06
CC 17
IIP
C-EN03
C-EN46
CC 03
C-EN12
CIP
SA_CC 12
C-AN02
C-MC04
C-EN47
MIM
C-PN15
IIP
CC 18
IIP
SA_CC 04
C-EN05
CC 02
SA_CC 08
CC 12
SA_CC 09
C-R02
IIP
C-MC07
C-EN19
C-EN41
C-EN10
IM
SA_CC 01
C-EN08
C-EN20
CC 01
C-PN10
C-F55
C-F71
C-AN06
C-PN04
MIM
C-AN08
C-EN36
C-EN35
SA_CC 10
CC 09
C-OA12
IM
C-R07
C-EN38
C-AN04
C-EN51
C-R05
C-PN22
C-EN34
C-PN14
IM
C-PN23
C-EN33
CC 10
C-PN26
CC 22
C-PN09
VC
C-F62
C-PN24
IIP
C-R03
IIP
C-PN25
C-PN27
Santa Maria
0
0.3
0.6 Km

Verdelhos
Vila do Carvalho
União das freguesias de Teixoso e Sarzedo
União das freguesias de Covilhã e Canhoso
Cantar-Galo
Boidobra
Cortes do Meio
Unhais da Serra
Santa Maria
SA_CM 03
SA_TRO 01
SA_TRO 02
SA_TRO 03
SA_TRO 04
SA_TRO 05
SA_TRO 06
SA_TRO 07
SA_TRO 08
SA_TRO 09
SA_TRO 10
SA_TRO 11
SA_TRO 12
SA_TRO 13
SA_TRO 14
SA_TRO 15
SA_TRO 16
SA_TRO 17
SA_TRO 18
SA_TRO 19
SA_TRO 20
SA_TRO

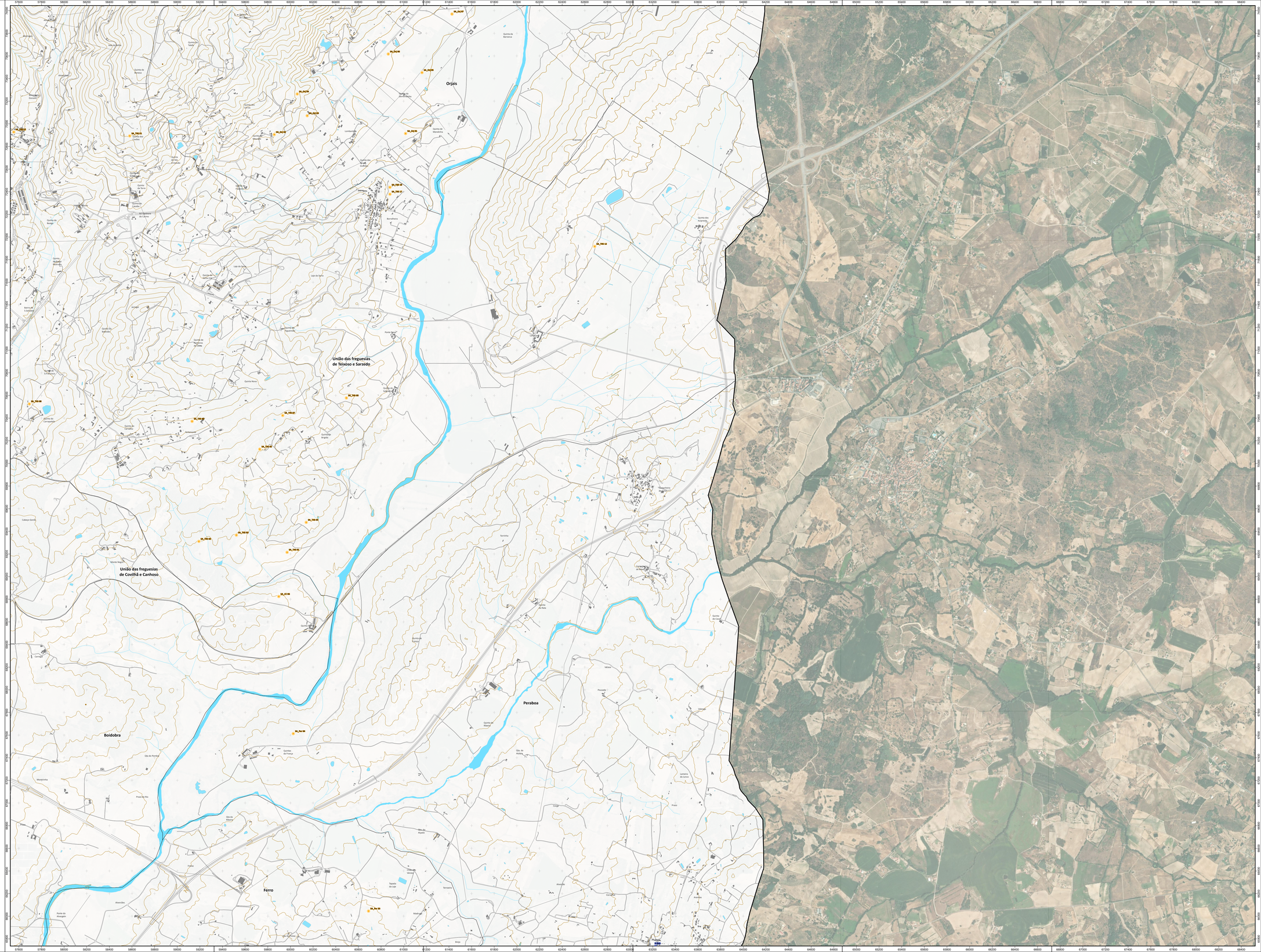
Orjais
União das freguesias de Teixoso e Sarzedo
União das freguesias de Covilhã e Canhoso
Boidobra
Ferro
Peraboa
Quinta da Barroca
Quinta da Beata
Quinta do Vale
Quinta do Vale Formoso
Quinta do Vale Verde
Quinta do Cruzeiro
Quinta da Senhora do Carmo
Quinta da Bonga
Quinta do Outeiro Redondo
Quinta do Vale de Cavalos
Quinta do Vale
Quinta da Fonte
Quinta do Vale Grande
Quinta do Vale Pereiro
Quinta do Vale Figueiredo
Quinta do Vale Formoso de Cima
Quinta do Vale Formoso de Baixo
Quinta do Vale Formoso
Quinta do Vale Figueiredo
Quinta do Vale Formoso
Quinta do Vale Formoso
Quinta do Vale Formoso

LEGENDA

PATRIMÓNIO CLASSIFICADO

Imóveis Classificados e em Vias de Classificação

MIP MONUMENTO DE INTERESSE PÚBLICO

Era 01 Capela de São Sebastião [Portaria n.º 740-V/2012, de 24 de dezembro]
CC 15 Fábrica de António Estrella/Júlio Afonso [Portaria n.º 795/2022, de 16 de novembro]
Pau 01 Igreja de Nossa Senhora da Assunção, matriz do Paul [Portaria n.º 550/2014, de 4 de julho]
CC 07 Palacete Jardim [Portaria nº 577/2022, de 7 de julho]

IIP IMÓVEL DE INTERESSE PÚBLICO

CC 04 Capela de Santa Cruz [Decreto n.º 42 692 de 30 de novembro de 1959]
TVS 01 Capela de Santo Cristo [Decreto n.º 43073, de 14 de julho de 1960]
CC 05 Capela de São Martinho [Decreto n.º 45327, de 25 de outubro de 1963]
CC 06 Casa dos Ministros [Decreto n.º 5/2002, de 19 de fevereiro]
Cs 01 Castro de Orjais e ruínas [Decreto n.º 26-A/92, de 1 de junho]
CC 14 Conjunto de fornalhas e poços cilíndricos da antiga tinturaria da Real Fábrica de Panos da Covilhã [Decreto n.º 28/82, de 26 de fevereiro]
CC 11 Edifício de interesse histórico existente dentro das muralhas do Castelo da Covilhã [Decreto n.º 28/82, 26 fevereiro]
CC 12 Igreja da Misericórdia [Decreto n.º 67/97, de 31 de dezembro]
CC 08 Igreja de Nossa Senhora da Conceição [Decreto n.º 1/86, de 3 de janeiro]
CC 17 Muralhas da Cidade da Covilhã [Decreto n.º 1/86, de 3 de janeiro]
CC 19 Pelourinho da Covilhã [Decreto n.º 23 122, de 11 de outubro de 1933]
CC 13 Troço de calçada romana [Decreto n.º 26-A/92, de 1 de junho]

CIP CONJUNTO DE INTERESSE PÚBLICO

CC 18 Conjunto Arquitetónico composto pelo edifício do Teatro-Cine da Covilhã, pelo Edifício da Câmara Municipal da Covilhã, pelo edifício dos CTT e pelo edifício da Caixa Geral de Depósitos [Portaria n.º 448/2014, 16 de junho]

MIM MONUMENTO DE INTERESSE MUNICIPAL

CC 01 Edifício do Club União da Covilhã [Edital n.º 464/2017, de 30 junho 2017]
CC 03 Estendedouro de Lãs das Escadinhas do Castelo [Edital n.º 463/2017, de 30 junho 2017]

IM IMÓVEL INTERESSE MUNICIPAL

CC 02 Casa das Morgadas [Decreto n.º 28/82, de 26 de fevereiro]
CC 09 Casa Morão [Boletim Municipal n.º 16, de 31 de julho de 2008]
CC 10 Colégio das Freiras [Boletim Municipal n.º 16, de 31 de julho de 2008]
CM 02 "Memória" da Expedição da Sociedade de Geografia à Serra da Estrela, presidida pelo Dr. Sousa Martins, em 1881 [Decreto n.º 95/78, de 12 de setembro]
CC 20 Sanatório dos Ferroviários [Edital de 28 julho de 2009]

SIM SÍTIO DE INTERESSE MUNICIPAL

BA 01 Castro da Argemela [Edital n.º 701/2021, de 22 de junho]

VC IMÓVEL EM VIAS DE CLASSIFICAÇÃO

Dom 01 Casa dos Castelo Branco [Despacho de 11 de agosto de 1998 do Ministro da Cultura]
CC 16 Conjunto Industrial da Ribeira da Carpinteira [Anúncio n.º 241/2021, de 22 de outubro]
CM 01 Tapada do Dr. António, incluindo o sistema hidráulico e duas casas [Anúncio n.º 127/2019, de 3 de julho]
CC 23 Casa Nave Catalão [Aviso n.º 6098/2025, de 5 de março]
CC 22 Tinte da Travessa do Tinte [Aviso n.º 5970/2025, de 3 de março]
CC 21 Tinturaria Clemente Petrucci & Irmão [Aviso n.º 2127/2024, de 26 de janeiro]
CC 24 Conjunto constituído pela Estância de Montanha das Pedras Douradas e o antigo Sanatório dos Ferroviários

Zona de Proteção

- Zona Geral de Proteção
- Zona Geral de Proteção em Vias de Classificação
- Zona Especial de Proteção

Património Natural

- Geossítios

PATRIMÓNIO NÃO CLASSIFICADO

Património Arquitetónico

Arquitetura Civil

- Arquitetura Civil Privada
- Arquitetura Civil Pública
- Arquelogia Industrial
- Arquitetura Religiosa

Património Arqueológico

- Sítios Arqueológicos [Código/Designação/Código Nacional de Sítio (CNS)]

Código	Designação	CNS
SA_Bel 01	Serra de Gomes II	34901
SA_Bel 02	Cabeço da Argemela	34705
SA_Bel 03	Cabeço Alto	34706
SA_Bel 04*	Cabeço dos Meiros	34707
SA_Bel 05	Redinha	4170
SA_Bel 06	Redinha II	34708
SA_Cd 01	Vale de Pigeira 2	19686
SA_Cd 02	Conjunto Vale 1	19688
SA_Cd 03	Vale de Pigeira 3	19687
SA_Cd 04	Conjunto Vale 2	20630
SA_Cd 05	Conjunto Vale 3	20631
SA_Cd 06	Conjunto Vale 4	20632
SA_Cd 07	Conjunto Vale 5	20633
SA_Cd 08	Alto da Donzeira	20634
SA_Cd 09	Tabbaia	20638
SA_Cd 10	Vale 1	19685
SA_Cd 11	Covilhã - Rua Baptista Lobão, nº 17	31443
SA_Cd 12	Ponte da Rata	20257
SA_Cd 13	Covilhã - São Pedro	5006
SA_Cd 14	Covilhã - Igreja da Misericórdia	34141
SA_Cd 15	Quinta do Lagar 1	19684
SA_Cd 16	Quinta da Rita	21564
SA_Cd 17	Quinta do Cregos 5	16014
SA_Cd 18	Covilhã - Rua D de Dezembro	34912
SA_Cd 19	Covilhã - Rua Visconde Hercolano	42552
SA_Cd 20	Covilhã - Rua das Portas do Sol	42553
SA_Cd 21	Covilhã - Rua do Castelo/Escadas do Castelo	42554
SA_Cd 22	Covilhã - Rua do Castelo, nº 1 - Teatro Municipal da Covilhã	42555
SA_Cd 23*	Cabeço da Senhora Jesus	5468
SA_Cd 24*	Covilhã	4632
SA_Cd 25*	Covilhã - Sanatório	4588
SA_Cd 26*	Quintarias - Cargales de Vale Formoso	25941
SA_Cd 27*	Quintarias	25942
SA_Cd 28*	Covilhã - Fraga do Marcigan	31781
SA_Cd 29*	Quinta do Cinga	20494
SA_Cd 30*	Quinta do Lameiro	21325
SA_Cd 31*	Quinta do Cabeço	25939
SA_Cd 32	Albufeira das Cortes 1	19317
SA_Dom 01	Pipa	25978
SA_Dom 02	Domingueiro	12220
SA_Era 01	Capela de Casa Branca	25943
SA_Era 02	Fonte de Esgueira	20519
SA_Era 03*	Alcoutim	25948
SA_Era 04*	Bunda	34333
SA_Era 05*	Lameiro Redondo I	25961
SA_Era 06*	Lameiro Redondo II	25962
SA_Era 07*	Quinta da Carvalha	25966
SA_Era 08*	Ribeira dos Lobos	31136
SA_Fel 01	Monte Serrano	24901
SA_Fel 02	Quinta do Carramecho	32625
SA_Fel 03	Quinta do Cerro	32626
SA_Fel 04	Quinta da Senhora/Vale Fetoso	21388
SA_Fel 05	Quintas do Antonio Longo II / Seara II	31390
SA_Fel 06	Fonte	183
SA_Fel 07	Quintas do Antonio Longo I / Seara I	31389
SA_Fel 08	Quinta do Cerro	32627
SA_Fel 09	Quinta dos Mirtos / Fernando	21390
SA_Fel 10	Perez - Jardim Público 1	31142
SA_Fel 11	Quinta da Madeira IV	31511
SA_Fel 12	Quinta da Madeira III	31511
SA_Fel 13	Quinta da Madeira VI	25960
SA_Fel 14	Quinta da Madeira V	31515
SA_Fel 15	Quinta da Madeira II	31515
SA_Fel 16	Quinta da Madeira VII	31515
SA_Fel 17	Quinta da Madeira IX	31515
SA_Fel 18	Quinta da Madeira VIII	25970
SA_Fel 19	Quinta do Ribeiro da Moreira	25338
SA_Fel 20	Quinta do Belchior	25941
SA_Fel 21	Quinta do Cabeço	25940
SA_Fel 22	Quintas do Marcal	31481
SA_Fel 23	Quintas da Portela II	16007
SA_Fel 24	Casal do Cabeço I	16008
SA_Fel 25	Casal do Cabeço II	16009
SA_Fel 26	Rasa I	31750
SA_Fel 27	Rasa II	31751
SA_Fel 28	Rasa III	31752
SA_Fel 29	Quinta do Cabeço	16010
SA_Fel 30	Quintas do Freixo	24902
SA_Fel 31	Quintas dos Lameiros do Lameirão	19010
SA_Fel 32	Quintas do Colmeeiro	20572
SA_Fel 33	Maxinga	16017
SA_Fel 34	Perez - Jardim Público 1	31142
SA_Mel 07	Lapas	24905
SA_Mel 08*	Pena	24901
SA_Mel 14*	Quinta Nova	24886
SA_Or 01	Quinta do Mendinha	32629
SA_Or 02	Quintas do Ribeiro da Moreira	25339
SA_Or 03	Abrigo da Quinta da Moucatel	25894
SA_Or 04	Quinta do Carrio	25896
SA_Or 05	Quinta do Domeadinha 1	16011
SA_Or 06	Quinta do Domeadinha 2	16031
SA_Or 07	Quinta do Domeadinha 3	16032
SA_Or 08	Senhora do Luzio	16033
SA_Or 09	Casella	25892
SA_Or 10	Quinta do Serrado	25895
SA_Or 11	Povoado do Nosso Senhora dos Cabeços (Centro de Vigas)	5174
SA_Or 12	Povoado de Nosso Senhora dos Cabeços	5174
SA_Or 13	Capela	25898
SA_Or 14	Casal da Senhora dos Cabeços	25898
SA_Or 15	Quinta do Cabeço	25899
SA_Or 16	Quinta do Cabeço II	25900
SA_Or 17	Quinta do Cabeço III	25901
SA_Or 18	Quinta do Cabeço IV	25902
SA_Or 19	Quinta do Cabeço V	25903
SA_Or 20	Quinta do Cabeço VI	25904
SA_Or 21	Quinta do Cabeço VII	25905
SA_Or 22	Quinta do Cabeço VIII	25906
SA_Or 23	Quinta do Cabeço IX	25907
SA_Or 24	Quinta do Cabeço X	25908
SA_Or 25	Quinta do Cabeço XI	25909
SA_Or 26	Quinta do Cabeço XII	25910
SA_Or 27	Quinta do Cabeço XIII	25911
SA_Or 28	Quinta do Cabeço XIV	25912
SA_Or 29	Quinta do Cabeço XV	25913
SA_Or 30	Quinta do Cabeço XVI	25914
SA_Or 31	Quinta do Cabeço XVII	25915
SA_Or 32	Quinta do Cabeço XVIII	25916
SA_Or 33	Quinta do Cabeço XIX	25917
SA_Or 34	Quinta do Cabeço XX	25918
SA_Or 35	Quinta do Cabeço XXI	25919
SA_Or 36	Quinta do Cabeço XXII	25920
SA_Or 37	Quinta do Cabeço XXIII	25921
SA_Or 38	Quinta do Cabeço XXIV	25922
SA_Or 39	Quinta do Cabeço XXV	25923
SA_Or 40	Quinta do Cabeço XXVI	25924
SA_Or 41	Quinta do Cabeço XXVII	25925
SA_Or 42	Quinta do Cabeço XXVIII	25926
SA_Or 43	Quinta do Cabeço XXIX	25927
SA_Or 44	Quinta do Cabeço XXX	25928
SA_Or 45	Quinta do Cabeço XXXI	25929
SA_Or 46	Quinta do Cabeço XXXII	25930
SA_Or 47	Quinta do Cabeço XXXIII	25931
SA_Or 48	Quinta do Cabeço XXXIV	25932
SA_Or 49	Quinta do Cabeço XXXV	25933
SA_Or 50	Quinta do Cabeço XXXVI	25934
SA_Or 51	Quinta do Cabeço XXXVII	25935
SA_Or 52	Quinta do Cabeço XXXVIII	25936
SA_Or 53	Quinta do Cabeço XXXIX	25937
SA_Or 54	Quinta do Cabeço XL	25938
SA_Or 55	Quinta do Cabeço XLI	25939
SA_Or 56	Quinta do Cabeço XLII	25940
SA_Or 57	Quinta do Cabeço XLIII	25941
SA_Or 58	Quinta do Cabeço XLIV	25942
SA_Or 59	Quinta do Cabeço XLV	25943
SA_Or 60	Quinta do Cabeço XLVI	25944
SA_Or 61	Quinta do Cabeço XLVII	25945
SA_Or 62	Quinta do Cabeço XLVIII	25946
SA_Or 63	Quinta do Cabeço XLIX	25947
SA_Or 64	Quinta do Cabeço L	25948
SA_Or 65	Quinta do Cabeço LI	25949
SA_Or 66	Quinta do Cabeço LII	25950
SA_Or 67	Quinta do Cabeço LIII	25951
SA_Or 68	Quinta do Cabeço LIV	25952
SA_Or 69	Quinta do Cabeço LV	25953
SA_Or 70	Quinta do Cabeço LVI	25954
SA_Or 71	Quinta do Cabeço LVII	25955
SA_Or 72	Quinta do Cabeço LVIII	25956
SA_Or 73	Quinta do Cabeço LIX	25957
SA_Or 74	Quinta do Cabeço LX	25958
SA_Or 75	Quinta do Cabeço LXI	25959
SA_Or 76	Quinta do Cabeço LXII	25960
SA_Or 77	Quinta do Cabeço LXIII	25961
SA_Or 78	Quinta do Cabeço LXIV	25962
SA_Or 79	Quinta do Cabeço LXV	25963
SA_Or 80	Quinta do Cabeço LXVI	25964
SA_Or 81	Quinta do Cabeço LXVII	25965
SA_Or 82	Quinta do Cabeço LXVIII	25966
SA_Or 83	Quinta do Cabeço LXIX	25967
SA_Or 84	Quinta do Cabeço LXX	25968
SA_Or 85	Quinta do Cabeço LXXI	25969
SA_Or 86	Quinta do Cabeço LXXII	25970
SA_Or 87	Quinta do Cabeço LXXIII	25971
SA_Or 88	Quinta do Cabeço LXXIV	25972
SA_Or 89	Quinta do Cabeço LXXV	25973
SA_Or 90	Quinta do Cabeço LXXVI	25974
SA_Or 91	Quinta do Cabeço LXXVII	25975
SA_Or 92	Quinta do Cabeço LXXVIII	25976
SA_Or 93	Quinta do Cabeço LXXIX	25977
SA_Or 94	Quinta do Cabeço LXXX	25978
SA_Or 95	Quinta do Cabeço LXXXI	25979
SA_Or 96	Quinta do Cabeço LXXXII	25980
SA_Or 97	Quinta do Cabeço LXXXIII	25981
SA_Or 98	Quinta do Cabeço LXXXIV	25982
SA_Or 99	Quinta do Cabeço LXXXV	25983
SA_Or 100	Quinta do Cabeço LXXXVI	25984
SA_Or 101	Quinta do Cabeço LXXXVII	25985
SA_Or 102	Quinta do Cabeço LXXXVIII	25986
SA_Or 103	Quinta do Cabeço LXXXIX	25987
SA_Or 104	Quinta do Cabeço XC	25988
SA_Or 105	Quinta do Cabeço XCI	25989
SA_Or 106	Quinta do Cabeço XCII	25990
SA_Or 107	Quinta do Cabeço XCIII	25991
SA_Or 108	Quinta do Cabeço XCIV	25992
SA_Or 109	Quinta do Cabeço XCV	25993
SA_Or 110	Quinta do Cabeço XCVI	25994
SA_Or 111	Quinta do Cabeço XCVII	25995
SA_Or 112	Quinta do Cabeço XCVIII	25996
SA_Or 113	Quinta do Cabeço XCIX	25997
SA_Or 114	Quinta do Cabeço C	25998
SA_Or 115	Quinta do Cabeço CI	25999
SA_Or 116	Quinta do Cabeço CII	26000
SA_Or 117	Quinta do Cabeço CIII	26001
SA_Or 118	Quinta do Cabeço CIV	26002
SA_Or 119	Quinta do Cabeço CV	26003
SA_Or 120	Quinta do Cabeço CVI	26004
SA_Or 121	Quinta do Cabeço CVII	26005
SA_Or 122	Quinta do Cabeço CVIII	26006
SA_Or 123	Quinta do Cabeço CIX	26007
SA_Or 124	Quinta do Cabeço CX	26008
SA_Or 125	Quinta do Cabeço CXI	26009
SA_Or 126	Quinta do Cabeço CXII	26010
SA_Or 127	Quinta do Cabeço CXIII	26011
SA_Or 128	Quinta do Cabeço CXIV	26012
SA_Or 129	Quinta do Cabeço CXV	26013
SA_Or 130	Quinta do Cabeço CXVI	26014
SA_Or 131	Quinta do Cabeço CXVII	26015
SA_Or 132	Quinta do Cabeço CXVIII	26016
SA_Or 133	Quinta do Cabeço CXIX	26017
SA_Or 134	Quinta do Cabeço CXX	26018
SA_Or 135	Quinta do Cabeço CXXI	26019
SA_Or 136	Quinta do Cabeço CXXII	26020
SA_Or 137	Quinta do Cabeço CXXIII	26021
SA_Or 138	Quinta do Cabeço CXXIV	26022
SA_Or 139	Quinta do Cabeço CXXV	26023
SA_Or 140	Quinta do Cabeço CXXVI	26024
SA_Or 141	Quinta do Cabeço CXXVII	26025
SA_Or 142	Quinta do Cabeço CXXVIII	26026
SA_Or 143	Quinta do Cabeço CXXIX	26027
SA_Or 144	Quinta do Cabeço CXXX	26028
SA_Or 145	Quinta do Cabeço CXXXI	26029
SA_Or 146	Quinta do Cabeço CXXXII	26030
SA_Or 147	Quinta do Cabeço CXXXIII	26031
SA_Or 148	Quinta do Cabeço CXXXIV	26032
SA_Or 149	Quinta do Cabeço CXXXV	26033
SA_Or 150	Quinta do Cabeço CXXXVI	26034
SA_Or 151	Quinta do Cabeço CXXXVII	26035
SA_Or 152	Quinta do Cabeço CXXXVIII	26036
SA_Or 153	Quinta do Cabeço CXXXIX	26037
SA_Or 154	Quinta do Cabeço CXL	26038
SA_Or 155	Quinta do Cabeço CXLI	26039
SA_Or 156	Quinta do Cabeço CXLII	26040
SA_Or 157	Quinta do Cabeço CXLIII	26041
SA_Or 158	Quinta do Cabeço CXLIV	26042
SA_Or 159	Quinta do Cabeço CXLV	26043
SA_Or 160	Quinta do Cabeço CXLVI	26044
SA_Or 161	Quinta do Cabeço CXLVII	26045
SA_Or 162	Quinta do Cabeço CXLVIII	26046
SA_Or 163	Quinta do Cabeço CXLIX	26047
SA_Or 164	Quinta do Cabeço CL	26048
SA_Or 165	Quinta do Cabeço CLI	26049
SA_Or 166	Quinta do Cabeço CLII	26050
SA_Or 167	Quinta do Cabeço CLIII	26051
SA_Or 168	Quinta do Cabeço CLIV	26052
SA_Or 169	Quinta do Cabeço CLV	26053
SA_Or 170	Quinta do Cabeço CLVI	26054
SA_Or 171	Quinta do Cabeço CLVII	26055
SA_Or 172	Quinta do Cabeço CLVIII	26056
SA_Or 173	Quinta do Cabeço CLIX	26057
SA_Or 174	Quinta do Cabeço CLX	26058
SA_Or 175	Quinta do Cabeço CLXI	26059
SA_Or 176	Quinta do Cabeço CLXII	26060
SA_Or 177	Quinta do Cabeço CLXIII	26061
SA_Or 178	Quinta do Cabeço CLXIV	26062
SA_Or 179	Quinta do Cabeço CLXV	26063
SA_Or 180	Quinta do Cabeço CLXVI	26064
SA_Or 181	Quinta do Cabeço CLXVII	26065
SA_Or 182	Quinta do Cabeço CLXVIII	26066
SA_Or 183	Quinta do Cabeço CLXIX	26067
SA_Or 184	Quinta do Cabeço CLXX	26068
SA_Or 185	Quinta do Cabeço CLXXI	26069
SA_Or 186	Quinta do Cabeço CLXXII	26070
SA_Or 187	Quinta do Cabeço CLXXIII	26071
SA_Or 188	Quinta do Cabeço CLXXIV	26072
SA_Or 189	Quinta do Cabeço CLXXV	26073
SA_Or 190	Quinta do Cabeço CLXXVI	26074
SA_Or 191	Quinta do Cabeço CLXXVII	26075
SA_Or 192	Quinta do Cabeço CLXXVIII	26076
SA_Or 193	Quinta do Cabeço CLXXIX	26077
SA_Or 194	Quinta do Cabeço CLXXX	26078
SA_Or 195	Quinta do Cabeço CLXXXI	26079
SA_Or 196	Quinta do Cabeço CLXXXII	26080
SA_Or 197	Quinta do Cabeço CLXXXIII	26081
SA_Or 198	Quinta do Cabeço CLXXXIV	26082
SA_Or 199	Quinta do Cabeço CLXXXV	26083
SA_Or 200	Quinta do Cabeço CLXXXVI	26084
SA_Or 201	Quinta do Cabeço CLXXXVII	26085
SA_Or 202	Quinta do Cabeço CLXXXVIII	26086
SA_Or 203	Quinta do Cabeço CLXXXIX	26087
SA_Or 204	Quinta do Cabeço CXC	26088
SA_Or 205	Quinta do Cabeço CXCI	26089
SA_Or 206	Quinta do Cabeço CXCII	26090
SA_Or 207	Quinta do Cabeço CXCIII	26091
SA_Or 208	Quinta do Cabeço CXCIV	26092
SA_Or 209	Quinta do Cabeço CXCV	26093
SA_Or 210	Quinta do Cabeço CXCVI	26094
SA_Or 211	Quinta do Cabeço CXCVII	26095
SA_Or 212	Quinta do Cabeço CXCVIII	26096
SA_Or 213	Quinta do Cabeço CXCIX	26097
SA_Or 214	Quinta do Cabeço CC	26098
SA_Or 215	Quinta do Cabeço CCI	26099
SA_Or 216	Quinta do Cabeço CCII	26100
SA_Or 217	Quinta do Cabeço CCIII	26101
SA_Or 218	Quinta do Cabeço CCIV	26102
SA_Or 219	Quinta do Cabeço CCV	26103
SA_Or 220	Quinta do Cabeço CCVI	26104
SA_Or 221	Quinta do Cabeço CCVII	26105
SA_Or 222	Quinta do Cabeço CCVIII	26106
SA_Or 223	Quinta do Cabeço CCIX	26107
SA_Or 224	Quinta do Cabeço CCX	26108
SA_Or 225	Quinta do Cabeço CCXI	26109
SA_Or 226	Quinta do Cabeço CCXII	26110
SA_Or 227	Quinta do Cabeço CCXIII	26111
SA_Or 228	Quinta do Cabeço CCXIV	26112
SA_Or 229	Quinta do Cabeço CCXV	26113
SA_Or 230	Quinta do Cabeço CCXVI	26114
SA_Or 231	Quinta do Cabeço CCXVII	26115
SA_Or 232	Quinta do Cabeço CCXVIII	26116
SA_Or 233	Quinta do Cabeço CCXIX	26117
SA_Or 234	Quinta do Cabeço CCXX	26118
SA_Or 235	Quinta do Cabeço CCXXI	26119
SA_Or 236	Quinta do Cabeço CCXXII	26120
SA_Or 237	Quinta do Cabeço CCXXIII	26121
SA_Or 238	Quinta do Cabeço CCXXIV	26122
SA_Or 239	Quinta do Cabeço CCXXV	26123
SA_Or 240	Quinta do Cabeço CCXXVI	26124
SA_Or 241	Quinta do Cabeço CCXXVII	26125
SA_Or 242	Quinta do Cabeço CCXXVIII	26126
SA_Or 243	Quinta do Cabeço CCXXIX	26127
SA_Or 244	Quinta do Cabeço CCXXX	26128
SA_Or 245	Quinta do Cabeço CCXXXI	26129
SA_Or 246	Quinta do Cabeço CCXXXII	26130
SA_Or 247	Quinta do Cabeço CCXXXIII	26131
SA_Or 248	Quinta do Cabeço CCXXXIV	26132
SA_Or 249	Quinta do Cabeço CCXXXV	26133
SA_Or 250	Quinta do Cabeço CCXXXVI	26134
SA_Or 251	Quinta do Cabeço CCXXXVII	26135
SA_Or 252	Quinta do Cabeço CCXXXVIII	26136
SA_Or 253	Quinta do Cabeço CCXXXIX	26137
SA_Or 254	Quinta do Cabeço CCXL	26138
SA_Or 255	Quinta do Cabeço CCXLI	26139
SA_Or 256	Quinta do Cabeço CCXLII	26140
SA_Or 257	Quinta do Cabeço CCXLIII	26141
SA_Or 258	Quinta do Cabeço CCXLIV	26142
SA_Or 259	Quinta do Cabeço CCXLV	26143
SA_Or 260	Quinta do Cabeço CCXLVI	26144
SA_Or 261	Quinta do Cabeço CCXLVII	26145
SA_Or 262	Quinta do Cabeço CCXLVIII	26146
SA_Or 263	Quinta do Cabeço CCXLIX	26147
SA_Or 264	Quinta do Cabeço CCL	26148
SA_Or 265	Quinta do Cabeço CCLI	26149
SA_Or 266	Quinta do Cabeço CCLII	26150
SA_Or 267	Quinta do Cabeço CCLIII	26151
SA_Or 268	Quinta do Cabeço CCLIV	26152
SA_Or 269	Quinta do Cabeço CCLV	26153
SA_Or 270	Quinta do Cabeço CCLVI	26154
SA_Or 271	Quinta do Cabeço CCLVII	26155
SA_Or 272	Quinta do Cabeço CCLVIII	26156
SA_Or 273	Quinta do Cabeço CCLIX	26157
SA_Or 274	Quinta do Cabeço CCLX	26158
SA_Or 275	Quinta do Cabeço CCLXI	26159
SA_Or 276	Quinta do Cabeço CCLXII	26160
SA_Or 277	Quinta do Cabeço CCLXIII	26161
SA_Or 278	Quinta do Cabeço CCLXIV	26162
SA_Or 279	Quinta do Cabeço CCLXV	26163
SA_Or 280	Quinta do Cabeço CCLXVI	26164
SA_Or 281	Quinta do Cabeço CCLXVII	26165
SA_Or 282	Quinta do Cabeço CCLXVIII	26166
SA_Or 283	Quinta do Cabeço CCLXIX	26167
SA_Or 284	Quinta do Cabeço CCLXX	26168
SA_Or 285	Quinta do Cabeço CCLXXI	26169
SA_Or 286	Quinta do Cabeço CCLXXII	26170
SA_Or 287	Quinta do Cabeço CCLXXIII	26171
SA_Or 288	Quinta do Cabeço CCLXXIV	26172
SA_Or 289	Quinta do Cabeço CCLXXV	26173
SA_Or 290	Quinta do Cabeço CCLXXVI	26174
SA_Or 291	Quinta do Cabeço CCLXXVII	26175
SA_Or 292	Quinta do Cabeço CCLXXVIII	26176
SA_Or 293	Quinta do Cabeço CCLXXIX	26177
SA_Or 294	Quinta do Cabeço CCLXXX	26178
SA_Or 295	Quinta do Cabeço CCLXXXI	26179
SA_Or 296	Quinta do Cabeço CCLXXXII	26180
SA_Or 297	Quinta do Cabeço CCLXXXIII	26181
SA_Or 298	Quinta do Cabeço CCLXXXIV	26182
SA_Or 299	Quinta do Cabeço CCLXXXV	26183
SA_Or 300	Quinta do Cabeço CCLXXXVI	26184
SA_Or 301	Quinta do Cabeço CCLXXXVII	26185
SA_Or 302	Quinta do Cabeço CCLXXXVIII	26186
SA_Or 303	Quinta do Cabeço CCLXXXIX	26187
SA_Or 304	Quinta do Cabeço CCXC	26188
SA_Or 305	Quinta do Cabeço CCXCI	26189
SA_Or 306	Quinta do Cabeço CCXCII	26190
SA_Or 307	Quinta do Cabeço CCXCIII	26191
SA_Or 308	Quinta do Cabeço CCXCIV	26192
SA_Or 309	Quinta do Cabeço CCXCV	26193
SA_Or 310	Quinta do Cabeço CCXCVI	26194
SA_Or 311	Quinta do Cabeço CCXCVII	26195
SA_Or 312	Quinta do Cabeço CCXCVIII	26196
SA_Or 313	Quinta do Cabeço CCXCIX	26197
SA_Or 314	Quinta do Cabeço CCC	26198
SA_Or 315	Quinta do Cabeço CCCI	26199
SA_Or 316	Quinta do Cabeço CCCII	26200
SA_Or 317	Quinta do Cabeço CCCIII	26201
SA_Or 318	Quinta do Cabeço CCCIV	26202
SA_Or 319	Quinta do Cabeço CCCV	26203
SA_Or 320	Quinta do Cabeço CCCVI	26204
SA_Or 321	Quinta do Cabeço CCCVII	26205
SA_Or 322	Quinta do Cabeço CCCVIII	26206
SA_Or 323	Quinta do Cabeço CCCIX	26207
SA_Or 324	Quinta do Cabeço CCCX	26208
SA_Or 325	Quinta do Cabeço CCCXI	26209
SA_Or 326	Quinta do Cabeço CCCXII	26210
SA_Or 327	Quinta do Cabeço CCCXIII	26211
SA_Or 328	Quinta do Cabeço CCCXIV	26212
SA_Or 329	Quinta do Cabeço CCCXV	26213
SA_Or 330	Quinta do Cabeço CCCXVI	26214
SA_Or 331	Quinta do Cabeço CCCXVII	26215
SA_Or 332	Quinta do Cabeço CCCXVIII	26216
SA_Or 333	Quinta do Cabeço CCCXIX	26217
SA_Or 334	Quinta do Cabeço CCCXX	26218
SA_Or 335	Quinta do Cabeço CCCXXI	26219
SA_Or 336	Quinta do Cabeço CCCXXII	26220
SA_Or 337	Quinta do Cabeço CCCXXIII	26221
SA_Or 338	Quinta do Cabeço CCCXXIV	26222
SA_Or 339	Quinta do Cabeço CCCXXV	26223
SA_Or 340	Quinta do Cabeço CCCXXVI	26224
SA_Or 341	Quinta do Cabeço CCCXXVII	26225
SA_Or 342	Quinta do Cabeço CCCXXVIII	26226
SA_Or 343	Quinta do Cabeço CCCXXIX	26227
SA_Or 344	Quinta do Cabeço CCCXXX	26228
SA_Or 345	Quinta do Cabeço CCCXXXI	26229
SA_Or 346	Quinta do Cabeço CCCXXXII	26230
SA_Or 347	Quinta do Cabeço CCCXXXIII	26231
SA_Or 348	Quinta do Cabeço CCCXXXIV	26232
SA_Or 349	Quinta do Cabeço CCCXXXV	26233
SA_Or 350	Quinta do Cabeço CCCXXXVI	26234
SA_Or 351	Quinta do Cabeço CCCXXXVII	26235
SA_Or 352	Quinta do Cabeço CCCXXXVIII	26236
SA_Or 353	Quinta do Cabeço CCCXXXIX	26237
SA_Or 354	Quinta do Cabeço CCCXL	26238
SA_Or 355	Quinta do Cabeço CCCXLI	26239
SA_Or 356	Quinta do Cabeço CCCXLII	26240
SA_Or 357	Quinta do Cabeço CCCXLIII	26241
SA_Or 358	Quinta do Cabeço CCCXLIV	26242
SA_Or 359	Quinta do Cabeço CCCXLV	26243
SA_Or 360	Quinta do Cabeço CCCXLVI	26244
SA_Or 361	Quinta do Cabeço CCCXLVII	26245
SA_Or 362

LEGENDA

PATRIMÓNIO CLASSIFICADO

Imóveis Classificados e em Vias de Classificação

MIP MONUMENTO DE INTERESSE PÚBLICO

Era 01 Capela de São Sebastião [Portaria n.º 740-V/2012, de 24 de dezembro]
CC 15 Fábrica de António Estrella/Júlio Afonso [Portaria n.º 795/2022, de 16 de novembro]
Paul 01 Igreja de Nossa Senhora da Assunção, matriz do Paul [Portaria n.º 550/2014, de 4 de julho]
CC 07 Palacete Jardim [Portaria nº 577/2022, de 7 de julho]

IIP IMÓVEL DE INTERESSE PÚBLICO

CC 04 Capela de Santa Cruz [Decreto n.º 42 692 de 30 de novembro de 1959]
TVS 01 Capela de Santo Cristo [Decreto n.º 43073, de 14 de julho de 1960]
CC 05 Capela de São Martinho [Decreto n.º 45327, de 25 de outubro de 1963]
CC 06 Casa dos Ministros [Decreto n.º 5/2002, de 19 de fevereiro]
Ch 01 Castro de Orjais e ruínas [Decreto n.º 26-A/92, de 1 de junho]
CC 14 Conjunto de fornalhas e poços cilíndricos da antiga tinturaria da Real Fábrica de Panos da Covilhã [Decreto n.º 28/82, de 26 de fevereiro]
CC 11 Edifício de interesse histórico existente dentro das muralhas do Castelo da Covilhã [Decreto n.º 28/82, 26 fevereiro]
CC 12 Igreja da Misericórdia [Decreto n.º 67/97, de 31 de dezembro]
CC 08 Igreja de Nossa Senhora da Conceição [Decreto n.º 1/86, de 3 de janeiro]
CC 17 Muralhas da Cidade da Covilhã [Decreto n.º 1/86, de 3 de janeiro]
CC 19 Pelourinho da Covilhã [Decreto n.º 23 122, de 11 de outubro de 1933]
CC 13 Troço de calçada romana [Decreto n.º 26-A/92, de 1 de junho]

CIP CONJUNTO DE INTERESSE PÚBLICO

CC 18 Conjunto Arquitetónico composto pelo edifício do Teatro-Cine da Covilhã, pelo Edifício da Câmara Municipal da Covilhã, pelo edifício dos CTT e pelo edifício da Caixa Geral de Depósitos [Portaria n.º 448/2014, 16 de junho]

MIM MONUMENTO DE INTERESSE MUNICIPAL

CC 01 Edifício do Club União da Covilhã [Edital n.º 464/2017, de 30 junho 2017]
CC 03 Estendedouro de Lãs das Escadinhas do Castelo [Edital n.º 463/2017, de 30 junho 2017]

IM IMÓVEL INTERESSE MUNICIPAL

CC 02 Casa das Morgadas [Decreto n.º 28/82, de 26 de fevereiro]
CC 09 Casa Morão [Boletim Municipal n.º 16, de 31 de julho de 2008]
CC 10 Colégio das Freiras [Boletim Municipal n.º 16, de 31 de julho de 2008]
CM 02 "Memória" da Expedição da Sociedade de Geografia à Serra da Estrela, presidida pelo Dr. Sousa Martins, em 1881 [Decreto n.º 95/78, de 12 de setembro]
CC 20 Sanatório dos Ferroviários [Edital de 28 julho de 2009]

SIM SITIO DE INTERESSE MUNICIPAL

BA 01 Castro da Argemela [Edital n.º 703/2021, de 22 de junho]

VC IMÓVEL EM VIAS DE CLASSIFICAÇÃO

Dom 01 Casa dos Castelo Branco [Despacho de 11 de agosto de 1998 do Ministro da Cultura]
CC 16 Conjunto Industrial da Ribeira da Carpinteira [Anúncio n.º 241/2021, de 22 de outubro]
CM 01 Tapada do Dr. António, incluindo o sistema hidráulico e duas casas [Anúncio n.º 127/2019, de 3 de julho]
CC 23 Casa Nave Catalão [Aviso n.º 6098/2025, de 5 de março]
CC 22 Tinte da Travessa do Tinte [Aviso n.º 5970/2025, de 3 de março]
CC 21 Tinturaria Clemente Petrucci & Irmão [Aviso n.º 2127/2024, de 26 de janeiro]
CC 24 Conjunto constituído pela Estância de Montanha das Pedras Douradas e o antigo Sanatório dos Ferroviários

Zona de Proteção

- Zona Geral de Proteção
- Zona Geral de Proteção em Vias de Classificação
- Zona Especial de Proteção

Património Natural

- Geossítios

PATRIMÓNIO NÃO CLASSIFICADO

Património Arquitetónico

Arquitetura Civil

- Arquitetura Civil Privada
- Arquitetura Civil Pública
- Arquelogia Industrial
- Arquitetura Religiosa

Património Arqueológico

- Sítios Arqueológicos [Código/Designação/Código Nacional de Sítio (CNS)]

Código	Designação	CNS
CA_Bal 01	Barca do Lameiro 1	34861
CA_Bal 02	Cabeço do Argaleiro	34705
CA_Bal 03	Cabeço 1	34706
CA_Bal 04*	Cabeço dos Mouros	19995
CA_Bal 05	Boidobra	4170
CA_Bal 06	Boidobra 2	34707
CA_Cal 01	Vale do Pigeiro 3	19988
CA_Cal 02	Corgocinchos 1	19988
CA_Cal 03	Vale do Pigeiro 2	19987
CA_Cal 04	Corgocinchos 2	20630
CA_Cal 05	Corgocinchos 3	20631
CA_Cal 06	Corgocinchos 4	20632
CA_Cal 07	Corgocinchos 5	20633
CA_Cal 08	Alto da Corgocha	20631
CA_Cal 09	Tabbeal	20638
CA_Cal 10	Tabbeal 2	20639
CA_Cal 11	Covilhã - Rua Baptista Lobão, nº 17	31445
CA_Cal 12	Ponte da Rata	20257
CA_Cal 13	Covilhã - São Pedro	5006
CA_Cal 14	Covilhã - Igreja da Misericórdia	34141
CA_Cal 15	Covilhã - Rua Direita	34142
CA_Cal 16	Quinta da Rita	215840
CA_Cal 17	Quinta do Cregos 5	16014
CA_Cal 18	Covilhã - Rua D.Pedro Dionísio	34911
CA_Cal 19	Covilhã - Rua Dr. António Fonseca	34912
CA_Cal 20	Covilhã - Rua dos Portais do Sol	42053
CA_Cal 21	Covilhã - Rua do Castelo/Fundeiro do Castelo	42054
CA_Cal 22	Covilhã - Rua Rui Faleiro nº 1 - Teatro Municipal da Covilhã	46196
CA_CM 02	Alto Rei	4484
CA_Cal 23	Covilhã - Sanatório	4598
CA_Cal 24	Covilhã - Rua Direita/Rua Marquês de Vale Formoso	34121
CA_Cal 25	Covilhã - Igreja Matriz	34122
CA_Cal 26*	Covilhã - Praça do Município	31781
CA_Cal 27	Quinta do Cregos 4	16013
CA_Cal 28*	Quinta do Cregos 3	215839
CA_CM 01	Pedra Alta	15334
CA_CM 02	Alburfeira dos Cortes 1	15313
CA_Dom 01	Poió	31676
CA_Era 01	Alto Fragoso	4171
CA_Era 02	Quinta da Casa Branca	215717
CA_Era 03	Fonte de Espinho	19316
CA_Era 04*	Alexandra	19448
CA_Era 05*	Bunke	34305
CA_Era 06*	Lameiro Redondo I	19451
CA_Era 06*	Lameiro Redondo II	215462
CA_Era 07*	Quinta da Corracha	25360
CA_Era 08*	Ribeira do Lobo	27130
CA_Fel 01	Monte Serrano	34801
CA_Fel 02	Quinta do Fontelamento	34802
CA_Fel 03	Lage da Adufa	34703
CA_Fel 04	Quinta da Samarra/Vale Ventoso	31988
CA_Fel 05	Quinta do Antonio Longo / 7 Saves II	31989
CA_Fel 06	Fel	31990
CA_Fel 07	Quintas do Antonio Longo / 7 Saves I	31986
CA_Fel 08	Fabrica	34699
CA_Fel 09	Quinta das Minas / Avessada	31998
CA_Fel 10	Quinta do Antonio I	31999
CA_Fel 11	Quinta do Madeiro II	32151
CA_Fel 12	Quinta do Madeiro III	32317
CA_Fel 13	Quinta do Madeiro IV	215917
CA_Fel 14	Quinta do Madeiro V	32321
CA_Fel 15	Quinta do Madeiro VI	32322
CA_Fel 16	Quinta do Madeiro VII	32472
CA_Fel 17	Quinta do Madeiro IV	215135
CA_Fel 18	Quinta do Madeiro VIII	215701
CA_Fel 19	Quinta do Ribeiro do Moinho	25106
CA_Fel 20	Quinta do Pomar	25107
CA_Fel 21	Quinta do Portelo I	34086
CA_Fel 22	Quintas do Marujo	14381
CA_Fel 23	Quintas do Portelo II	34087
CA_Fel 24	Quintas do Portelo III	34088
CA_Fel 25	Casal da Cabeça I	16008
CA_Fel 26	Quinta da Lagoa	15445
CA_Fel 27	Reaz IV	31743
CA_Fel 28	Reaz III	31742
CA_Fel 29	Reaz II	34711
CA_Fel 30	Cortes do Meio	34086
CA_Fel 31	Quintas do Lameiro do Lameiro	34910
CA_Fel 32	Quintas do Calendrário	25372
CA_Fel 33	Fel 33	215716
CA_Fel 34	Horta - Jardim Público 1	211430
CA_Fel 35*	Ladeia	34885
CA_Fel 36*	Pinna	34891
CA_Fel 37*	Quinta Nova	34890
CA_Fel 38*	Quinta da Madalena	34892
CA_Ga 01	Ermidas da Quinta da Misarela	16450
CA_Ga 02	Abrigo da Quinta da Misarela	25894
CA_Ga 03	Quinta do Cerrado	25896
CA_Ga 04	Quinta de Semandinha 1	34031
CA_Ga 05	Quinta de Semandinha 2	34032
CA_Ga 06*	Quinta da Barroca	34033
CA_Ga 08	Senhora dos Louro	16037
CA_Ga 09	Quinta 9	16038
CA_Ga 10	Quinta da Senhora	214851
CA_Ga 11	Templo da Nossa Senhora dos Calheiços (Ermida de Orjais)	19
CA_Ga 12	Povoado do Nosso Senhora dos Calheiços	114
CA_Ga 13	Orjais	15466
CA_Ga 14	Canal de Senhora dos Calheiços	19488
CA_Ga 15	Quintas de Vale Cavalinho	34034
CA_Ga 16	Quinta do Cregos 1	16053
CA_Ga 17	Quinta do Cregos 2	16054
CA_Ga 18	Quinta do Cregos 6	16014
CA_Ga 19	Covilhã - Rua D.Pedro Dionísio	34911
CA_Ga 20	Covilhã - Rua D.Afonso Henriques	34912
CA_Ga 21	Covilhã - Rua dos Portais do Sol	42053
CA_Ga 22	Covilhã - Rua do Castelo/Fundeiro do Castelo	42054
CA_Ga 23	Covilhã - Rua Rui Faleiro nº 1 - Teatro Municipal da Covilhã	46196
CA_Ga 24	Covilhã - Sanatório	4598
CA_Ga 25	Covilhã - Rua Direita/Rua Marquês de Vale Formoso	34121
CA_Ga 26	Covilhã - Igreja Matriz	34122
CA_Ga 27*	Covilhã - Praça do Município	31781
CA_Ga 28*	Quinta do Cregos 4	16013
CA_Ga 29*	Quinta do Cregos 3	215839
CA_Ga 30*	Pedra Alta	15334
CA_Ga 31	Alburfeira dos Cortes 1	15313
CA_Ga 32	Poió	31676
CA_Ga 33	Alto Fragoso	4171
CA_Ga 34	Quinta da Casa Branca	215717
CA_Ga 35	Fonte de Espinho	19316
CA_Ga 36*	Alexandra	19448
CA_Ga 37*	Bunke	34305
CA_Ga 38*	Lameiro Redondo I	19451
CA_Ga 39*	Lameiro Redondo II	215462
CA_Ga 40*	Quinta da Corracha	25360
CA_Ga 41*	Ribeira do Lobo	27130
CA_Ga 42	Monte Serrano	34801
CA_Ga 43	Quinta do Fontelamento	34802
CA_Ga 44	Lage da Adufa	34703
CA_Ga 45	Quinta da Samarra/Vale Ventoso	31988
CA_Ga 46	Quintas do Antonio Longo / 7 Saves II	31989
CA_Ga 47	Fel	31990
CA_Ga 48	Quintas do Antonio Longo / 7 Saves I	31986
CA_Ga 49	Fabrica	34699
CA_Ga 50	Quinta das Minas / Avessada	31998
CA_Ga 51	Quinta do Antonio I	31999
CA_Ga 52	Quinta do Madeiro II	32151
CA_Ga 53	Quinta do Madeiro III	32317
CA_Ga 54	Quinta do Madeiro IV	215917
CA_Ga 55	Quinta do Madeiro V	32321
CA_Ga 56	Quinta do Madeiro VI	32322
CA_Ga 57	Quinta do Madeiro VII	32472
CA_Ga 58	Quinta do Madeiro IV	215135
CA_Ga 59	Quinta do Madeiro VIII	215701
CA_Ga 60	Quinta do Ribeiro do Moinho	25106
CA_Ga 61	Quinta do Pomar	25107
CA_Ga 62	Quinta do Portelo I	34086
CA_Ga 63	Quintas do Marujo	14381
CA_Ga 64	Quintas do Portelo II	34087
CA_Ga 65	Quintas do Portelo III	34088
CA_Ga 66	Casal da Cabeça I	16008
CA_Ga 67	Quinta da Lagoa	15445
CA_Ga 68	Quinta do Reaz IV	31743
CA_Ga 69	Quinta do Reaz III	31742
CA_Ga 70	Quinta do Reaz II	34711
CA_Ga 71	Cortes do Meio	34086
CA_Ga 72	Quintas do Lameiro do Lameiro	34910
CA_Ga 73	Quintas do Calendrário	25372
CA_Ga 74	Fel 33	215716
CA_Ga 75	Horta - Jardim Público 1	211430
CA_Ga 76*	Ladeia	34885
CA_Ga 77*	Pinna	34891
CA_Ga 78*	Quinta Nova	34890
CA_Ga 79*	Quinta da Madalena	34892
CA_Ga 80	Ermidas da Quinta da Misarela	16450
CA_Ga 81	Abrigo da Quinta da Misarela	25894
CA_Ga 82	Quinta do Cerrado	25896
CA_Ga 83	Quinta de Semandinha 1	34031
CA_Ga 84	Quinta de Semandinha 2	34032
CA_Ga 85*	Quinta da Barroca	34033
CA_Ga 86	Senhora dos Louro	16037
CA_Ga 87	Quinta 9	16038
CA_Ga 88	Quinta da Senhora	214851
CA_Ga 89	Templo da Nossa Senhora dos Calheiços (Ermida de Orjais)	19
CA_Ga 90	Povoado do Nosso Senhora dos Calheiços	114
CA_Ga 91	Orjais	15466
CA_Ga 92	Canal de Senhora dos Calheiços	19488
CA_Ga 93	Quintas de Vale Cavalinho	34034
CA_Ga 94	Quinta do Cregos 1	16053
CA_Ga 95	Quinta do Cregos 2	16054
CA_Ga 96	Quinta do Cregos 6	16014
CA_Ga 97	Covilhã - Rua D.Pedro Dionísio	34911
CA_Ga 98	Covilhã - Rua D.Afonso Henriques	34912
CA_Ga 99	Covilhã - Rua dos Portais do Sol	42053
CA_Ga 100	Covilhã - Rua do Castelo/Fundeiro do Castelo	42054
CA_Ga 101	Covilhã - Rua Rui Faleiro nº 1 - Teatro Municipal da Covilhã	46196
CA_Ga 102	Covilhã - Sanatório	4598
CA_Ga 103*	Covilhã - Rua Direita/Rua Marquês de Vale Formoso	34121
CA_Ga 104	Covilhã - Igreja Matriz	34122
CA_Ga 105*	Covilhã - Praça do Município	31781
CA_Ga 106*	Quinta do Cregos 4	16013
CA_Ga 107*	Quinta do Cregos 3	215839
CA_Ga 108*	Pedra Alta	15334
CA_Ga 109	Alburfeira dos Cortes 1	15313
CA_Ga 110	Poió	31676
CA_Ga 111	Alto Fragoso	4171
CA_Ga 112	Quinta da Casa Branca	215717
CA_Ga 113	Fonte de Espinho	19316
CA_Ga 114*	Alexandra	19448
CA_Ga 115*	Bunke	34305
CA_Ga 116*	Lameiro Redondo I	19451
CA_Ga 117*	Lameiro Redondo II	215462
CA_Ga 118*	Quinta da Corracha	25360
CA_Ga 119*	Ribeira do Lobo	27130
CA_Ga 120	Monte Serrano	34801
CA_Ga 121	Quinta do Fontelamento	34802
CA_Ga 122	Lage da Adufa	34703
CA_Ga 123	Quinta da Samarra/Vale Ventoso	31988
CA_Ga 124	Quintas do Antonio Longo / 7 Saves II	31989
CA_Ga 125	Fel	31990
CA_Ga 126	Quintas do Antonio Longo / 7 Saves I	31986
CA_Ga 127	Fabrica	34699
CA_Ga 128	Quinta das Minas / Avessada	31998
CA_Ga 129	Quinta do Antonio I	31999
CA_Ga 130	Quinta do Madeiro II	32151
CA_Ga 131	Quinta do Madeiro III	32317
CA_Ga 132	Quinta do Madeiro IV	215917
CA_Ga 133	Quinta do Madeiro V	32321
CA_Ga 134	Quinta do Madeiro VI	32322
CA_Ga 135	Quinta do Madeiro VII	32472
CA_Ga 136	Quinta do Madeiro IV	215135
CA_Ga 137	Quinta do Madeiro VIII	215701
CA_Ga 138	Quinta do Ribeiro do Moinho	25106
CA_Ga 139	Quinta do Pomar	25107
CA_Ga 140	Quinta do Portelo I	34086
CA_Ga 141	Quintas do Marujo	14381
CA_Ga 142	Quintas do Portelo II	34087
CA_Ga 143	Quintas do Portelo III	34088
CA_Ga 144	Casal da Cabeça I	16008
CA_Ga 145	Quinta da Lagoa	15445
CA_Ga 146	Quinta do Reaz IV	31743
CA_Ga 147	Quinta do Reaz III	31742
CA_Ga 148	Quinta do Reaz II	34711
CA_Ga 149	Cortes do Meio	34086
CA_Ga 150	Quintas do Lameiro do Lameiro	34910
CA_Ga 151	Quintas do Calendrário	25372
CA_Ga 152	Fel 33	215716
CA_Ga 153	Horta - Jardim Público 1	211430
CA_Ga 154*	Ladeia	34885
CA_Ga 155*	Pinna	34891
CA_Ga 156*	Quinta Nova	34890
CA_Ga 157*	Quinta da Madalena	34892
CA_Ga 158	Ermidas da Quinta da Misarela	16450
CA_Ga 159	Abrigo da Quinta da Misarela	25894
CA_Ga 160	Quinta do Cerrado	25896
CA_Ga 161	Quinta de Semandinha 1	34031
CA_Ga 162	Quinta de Semandinha 2	34032
CA_Ga 163*	Quinta da Barroca	34033
CA_Ga 164	Senhora dos Louro	16037
CA_Ga 165	Quinta 9	16038
CA_Ga 166	Quinta da Senhora	214851
CA_Ga 167	Templo da Nossa Senhora dos Calheiços (Ermida de Orjais)	19
CA_Ga 168	Povoado do Nosso Senhora dos Calheiços	114
CA_Ga 169	Orjais	15466
CA_Ga 170	Canal de Senhora dos Calheiços	19488
CA_Ga 171	Quintas de Vale Cavalinho	34034
CA_Ga 172	Quinta do Cregos 1	16053
CA_Ga 173	Quinta do Cregos 2	16054
CA_Ga 174	Quinta do Cregos 6	16014
CA_Ga 175	Covilhã - Rua D.Pedro Dionísio	34911
CA_Ga 176	Covilhã - Rua D.Afonso Henriques	34912
CA_Ga 177	Covilhã - Rua dos Portais do Sol	42053
CA_Ga 178	Covilhã - Rua do Castelo/Fundeiro do Castelo	42054
CA_Ga 179	Covilhã - Rua Rui Faleiro nº 1 - Teatro Municipal da Covilhã	46196
CA_Ga 180	Covilhã - Sanatório	4598
CA_Ga 181*	Covilhã - Rua Direita/Rua Marquês de Vale Formoso	34121
CA_Ga 182	Covilhã - Igreja Matriz	34122
CA_Ga 183*	Covilhã - Praça do Município	31781
CA_Ga 184*	Quinta do Cregos 4	16013
CA_Ga 185*	Quinta do Cregos 3	215839
CA_Ga 186*	Pedra Alta	15334
CA_Ga 187	Alburfeira dos Cortes 1	15313
CA_Ga 188	Poió	31676
CA_Ga 189	Alto Fragoso	4171
CA_Ga 190	Quinta da Casa Branca	215717
CA_Ga 191	Fonte de Espinho	19316
CA_Ga 192*	Alexandra	19448
CA_Ga 193*	Bunke	34305
CA_Ga 194*	Lameiro Redondo I	19451
CA_Ga 195*	Lameiro Redondo II	215462
CA_Ga 196*	Quinta da Corracha	25360
CA_Ga 197*	Ribeira do Lobo	27130
CA_Ga 198	Monte Serrano	34801
CA_Ga 199	Quinta do Fontelamento	34802
CA_Ga 200	Lage da Adufa	34703
CA_Ga 201	Quinta da Samarra/Vale Ventoso	31988
CA_Ga 202	Quintas do Antonio Longo / 7 Saves II	31989
CA_Ga 203	Fel	31990
CA_Ga 204	Quintas do Antonio Longo / 7 Saves I	31986
CA_Ga 205	Fabrica	34699
CA_Ga 206	Quinta das Minas / Avessada	31998
CA_Ga 207	Quinta do Antonio I	31999
CA_Ga 208	Quinta do Madeiro II	32151
CA_Ga 209	Quinta do Madeiro III	32317
CA_Ga 210	Quinta do Madeiro IV	215917
CA_Ga 211	Quinta do Madeiro V	32321
CA_Ga 212	Quinta do Madeiro VI	32322
CA_Ga 213	Quinta do Madeiro VII	32472
CA_Ga 214	Quinta do Madeiro IV	215135
CA_Ga 215	Quinta do Madeiro VIII	215701
CA_Ga 216	Quinta do Ribeiro do Moinho	25106
CA_Ga 217	Quinta do Pomar	25107
CA_Ga 218	Quinta do Portelo I	34086
CA_Ga 219	Quintas do Marujo	14381
CA_Ga 220	Quintas do Portelo II	34087
CA_Ga 221	Quintas do Portelo III	34088
CA_Ga 222	Casal da Cabeça I	16008
CA_Ga 223	Quinta da Lagoa	15445
CA_Ga 224	Quinta do Reaz IV	31743
CA_Ga 225	Quinta do Reaz III	31742
CA_Ga 226	Quinta do Reaz II	34711
CA_Ga 227	Cortes do Meio	34086
CA_Ga 228	Quintas do Lameiro do Lameiro	34910
CA_Ga 229	Quintas do Calendrário	25372
CA_Ga 230	Fel 33	215716
CA_Ga 231	Horta - Jardim Público 1	211430
CA_Ga 232*	Ladeia	34885
CA_Ga 233*	Pinna	34891
CA_Ga 234*	Quinta Nova	34890
CA_Ga 235*	Quinta da Madalena	34892
CA_Ga 236	Ermidas da Quinta da Misarela	16450
CA_Ga 237	Abrigo da Quinta da Misarela	25894
CA_Ga 238	Quinta do Cerrado	25896
CA_Ga 239	Quinta de Semandinha 1	34031
CA_Ga 240	Quinta de Semandinha 2	34032
CA_Ga 241*	Quinta da Barroca	34033
CA_Ga 242	Senhora dos Louro	16037
CA_Ga 243	Quinta 9	16038
CA_Ga 244	Quinta da Senhora	214851
CA_Ga 245	Templo da Nossa Senhora dos Calheiços (Ermida de Orjais)	19
CA_Ga 246	Povoado do Nosso Senhora dos Calheiços	114
CA_Ga 247	Orjais	15466
CA_Ga 248	Canal de Senhora dos Calheiços	19488
CA_Ga 249	Quintas de Vale Cavalinho	34034
CA_Ga 250	Quinta do Cregos 1	16053
CA_Ga 251	Quinta do Cregos 2	16054
CA_Ga 252	Quinta do Cregos 6	16014
CA_Ga 253	Covilhã - Rua D.Pedro Dionísio	34911
CA_Ga 254	Covilhã - Rua D.Afonso Henriques	34912
CA_Ga 255	Covilhã - Rua dos Portais do Sol	42053
CA_Ga 256	Covilhã - Rua do Castelo/Fundeiro do Castelo	42054
CA_Ga 257	Covilhã - Rua Rui Faleiro nº 1 - Teatro Municipal da Covilhã	46196
CA_Ga 258	Covilhã - Sanatório	4598
CA_Ga 259*	Covilhã - Rua Direita/Rua Marquês de Vale Formoso	34121
CA_Ga 260	Covilhã - Igreja Matriz	34122
CA_Ga 261*	Covilhã - Praça do Município	31781
CA_Ga 262*	Quinta do Cregos 4	16013
CA_Ga 263*	Quinta do Cregos 3	215839
CA_Ga 264*	Pedra Alta	15334
CA_Ga 265	Alburfeira dos Cortes 1	15313
CA_Ga 266	Poió	31676
CA_Ga 267	Alto Fragoso	4171
CA_Ga 268	Quinta da Casa Branca	215717
CA_Ga 269	Fonte de Espinho	19316
CA_Ga 270*	Alexandra	19448
CA_Ga 271*	Bunke	34305
CA_Ga 272*	Lameiro Redondo I	19451
CA_Ga 273*	Lameiro Redondo II	215462
CA_Ga 274*	Quinta da Corracha	25360
CA_Ga 275*	Ribeira do Lobo	27130
CA_Ga 276	Monte Serrano	34801
CA_Ga 277	Quinta do Fontelamento	34802
CA_Ga 278	Lage da Adufa	34703
CA_Ga 279	Quinta da Samarra/Vale Ventoso	31988
CA_Ga 280	Quintas do Antonio Longo / 7 Saves II	31989
CA_Ga 281	Fel	31990
CA_Ga 282	Quintas do Antonio Longo / 7 Saves I	31986
CA_Ga 283	Fabrica	34699
CA_Ga 284	Quinta das Minas / Avessada	31998
CA_Ga 285	Quinta do Antonio I	31999
CA_Ga 286	Quinta do Madeiro II	32151
CA_Ga 287	Quinta do Madeiro III	32317
CA_Ga 288	Quinta do Madeiro IV	215917
CA_Ga 289	Quinta do Madeiro V	32321
CA_Ga 290	Quinta do Madeiro VI	32322
CA_Ga 291	Quinta do Madeiro VII	32472
CA_Ga 292	Quinta do Madeiro IV	215135
CA_Ga 293	Quinta do Madeiro VIII	215701
CA_Ga 294	Quinta do Ribeiro do Moinho	25106
CA_Ga 295	Quinta do Pomar	25107
CA_Ga 296	Quinta do Portelo I	34086
CA_Ga 297	Quintas do Marujo	14381
CA_Ga 298	Quintas do Portelo II	34087
CA_Ga 299	Quintas do Portelo III	34088
CA_Ga 300	Casal da Cabeça I	16008
CA_Ga 301	Quinta da Lagoa	15445
CA_Ga 302	Quinta do Reaz IV	31743
CA_Ga 303	Quinta do Reaz III	31742
CA_Ga 304	Quinta do Reaz II	34711
CA_Ga 305	Cortes do Meio	34086
CA_Ga 306	Quintas do Lameiro do Lameiro	34910
CA_Ga 307	Quintas do Calendrário	25372
CA_Ga 308	Fel 33	215716
CA_Ga 309	Horta - Jardim Público 1	211430
CA_Ga 310*	Ladeia	34885
CA_Ga 311*	Pinna	34891
CA_Ga 312*	Quinta Nova	34890
CA_Ga 313*	Quinta da Madalena	34892
CA_Ga 314	Ermidas da Quinta da Misarela	16450
CA_Ga 315	Abrigo da Quinta da Misarela	25894
CA_Ga 316	Quinta do Cerrado	25896
CA_Ga 317	Quinta de Semandinha 1	34031
CA_Ga 318	Quinta de Semandinha 2	34032
CA_Ga 319*	Quinta da Barroca	34033
CA_Ga 320	Senhora dos Louro	16037
CA_Ga 321	Quinta 9	16038
CA_Ga 322	Quinta da Senhora	214851
CA_Ga 323	Templo da Nossa Senhora dos Calheiços (Ermida de Orjais)	19
CA_Ga 324	Povoado do Nosso Senhora dos Calheiços	114
CA_Ga 325	Orjais	15466
CA_Ga 326	Canal de Senhora dos Calheiços	19488
CA_Ga 327	Quintas de Vale Cavalinho	34034
CA_Ga 328	Quinta do Cregos 1	16053
CA_Ga 329	Quinta do Cregos 2	16054
CA_Ga 330	Quinta do Cregos 6	16014
CA_Ga 331	Covilhã - Rua D.Pedro Dionísio	34911
CA_Ga 332	Covilhã - Rua D.Afonso Henriques	34912
CA_Ga 333	Covilhã - Rua dos Portais do Sol	42053
CA_Ga 334	Covilhã - Rua do Castelo/Fundeiro do Castelo	42054
CA_Ga 335	Covilhã - Rua Rui Faleiro nº 1 - Teatro Municipal da Covilhã	46196
CA_Ga 336	Covilhã - Sanatório	4598
CA_Ga 337*	Covilhã - Rua Direita/Rua Marquês de Vale Formoso	34121
CA_Ga 338	Covilhã - Igreja Matriz	34122
CA_Ga 339*	Covilhã - Praça do Município	31781
CA_Ga 340*	Quinta do Cregos 4	16013
CA_Ga 341*	Quinta do Cregos 3	215839
CA_Ga 342*	Pedra Alta	15334
CA_Ga 343	Alburfeira dos Cortes 1	15313
CA_Ga 344	Poió	31676
CA_Ga 345	Alto Fragoso	4171
CA_Ga 346	Quinta da Casa Branca	215717
CA_Ga 347	Fonte de Espinho	19316
CA_Ga 348*	Alexandra	19448
CA_Ga 349*	Bunke	34305
CA_Ga 350*	Lameiro Redondo I	19451
CA_Ga 351*	Lameiro Redondo II	215462
CA_Ga 352*	Quinta da Corracha	25360
CA_Ga 353*	Ribeira do Lobo	27130
CA_Ga 354	Monte Serrano	34801
CA_Ga 355	Quinta do Fontelamento	34802
CA_Ga 356	Lage da Adufa	34703
CA_Ga 357	Quinta da Samarra/Vale Ventoso	31988
CA_Ga 358	Quintas do Antonio Longo / 7 Saves II	31989
CA_Ga 359	Fel	31990
CA_Ga 360	Quintas do Antonio Longo / 7 Saves I	31986
CA_Ga 361	Fabrica	34699
CA_Ga 362	Quinta das Minas / Avessada	31998
CA_Ga 363	Quinta do Antonio I	31999
CA_Ga 364	Quinta do Madeiro II	32151
CA_Ga 365	Quinta do Madeiro III	32317
CA_Ga 366	Quinta do Madeiro IV	215917
CA_Ga 367	Quinta do Madeiro V	32321
CA_Ga 368	Quinta do Madeiro VI	32322
CA_Ga 369	Quinta do Madeiro VII	32472
CA_Ga 370	Quinta do Madeiro IV	215135
CA_Ga 371	Quinta do Madeiro VIII	215701
CA_Ga 372	Quinta do Ribeiro do Moinho	25106
CA_Ga 373	Quinta do Pomar	25107
CA_Ga 374	Quinta do Portelo I	34086
CA_Ga 375	Quintas do Marujo	14381
CA_Ga 376	Quintas do Portelo II	34087
CA_Ga 377	Quintas do Portelo III	34088
CA_Ga 378	Casal da Cabeça I	16008
CA_Ga 379	Quinta da Lagoa	15445
CA_Ga 380	Quinta do Reaz IV	31743
CA_Ga 381	Quinta do Reaz III	31742
CA_Ga 382	Quinta do Reaz II	34711
CA_Ga 383	Cortes do Meio	34086
CA_Ga 384	Quintas do Lameiro do Lameiro

LEGENDA

PATRIMÓNIO CLASSIFICADO

Imóveis Classificados e em Vias de Classificação

MIP MONUMENTO DE INTERESSE PÚBLICO

Era 01 Capela de São Sebastião [Portaria n.º 740-V/2012, de 24 de dezembro]
CC 15 Fábrica de António Estrella/Júlio Afonso [Portaria n.º 795/2022, de 16 de novembro]
Pav.01 Igreja de Nossa Senhora da Assunção, matriz do Paul [Portaria n.º 550/2014, de 4 de julho]
CC 07 Palacete Jardim [Portaria nº 577/2022, de 7 de julho]

IIP IMÓVEL DE INTERESSE PÚBLICO

CC 04 Capela de Santa Cruz [Decreto n.º 42 692 de 30 de novembro de 1959]
TVS 01 Capela de Santo Cristo [Decreto n.º 43073, de 14 de julho de 1960]
CC 05 Capela de São Martinho [Decreto n.º 45327, de 25 de outubro de 1963]
CC 06 Casa dos Ministros [Decreto n.º 5/2002, de 19 de fevereiro]
DL 01 Castro de Orjais e ruínas [Decreto n.º 26-A/92, de 1 de junho]
CC 14 Conjunto de fornalhas e poços cilíndricos da antiga tinturaria da Real Fábrica de Panos da Covilhã [Decreto n.º 28/82, de 26 de fevereiro]
CC 11 Edifício de interesse histórico existente dentro das muralhas do Castelo da Covilhã [Decreto n.º 28/82, 26 fevereiro]
CC 12 Igreja da Misericórdia [Decreto n.º 67/97, de 31 de dezembro]
CC 08 Igreja de Nossa Senhora da Conceição [Decreto n.º 1/86, de 3 de janeiro]
CC 17 Muralhas da Cidade da Covilhã [Decreto n.º 1/86, de 3 de janeiro]
CC 19 Pelourinho da Covilhã [Decreto n.º 23 122, de 11 de outubro de 1933]
CC 13 Troço de calçada romana [Decreto n.º 26-A/92, de 1 de junho]

CIP CONJUNTO DE INTERESSE PÚBLICO

CC 18 Conjunto Arquitetónico composto pelo edifício do Teatro-Cine da Covilhã, pelo Edifício da Câmara Municipal da Covilhã, pelo edifício dos CTT e pelo edifício da Caixa Geral de Depósitos [Portaria n.º 448/2014, 16 de junho]

MIM MONUMENTO DE INTERESSE MUNICIPAL

CC 01 Edifício do Club União da Covilhã [Edital n.º 464/2017, de 30 junho 2017]
CC 03 Estendedouro de Lãs das Escadinhas do Castelo [Edital n.º 463/2017, de 30 junho 2017]

IM IMÓVEL INTERESSE MUNICIPAL

CC 02 Casa das Morgadas [Decreto n.º 28/82, de 26 de fevereiro]
CC 09 Casa Morão [Boletim Municipal n.º 16, de 31 de julho de 2008]
CC 10 Colégio das Freiras [Boletim Municipal n.º 16, de 31 de julho de 2008]
CM 02 "Memória" da Expedição da Sociedade de Geografia à Serra da Estrela, presidida pelo Dr. Sousa Martins, em 1881 [Decreto n.º 95/78, de 12 de setembro]
CC 20 Sanatório dos Ferroviários [Edital de 28 julho de 2009]

SIM SÍTIO DE INTERESSE MUNICIPAL

BA 01 Castro da Argemela [Edital n.º 703/2021, de 22 de junho]

VC IMÓVEL EM VIAS DE CLASSIFICAÇÃO

Dom 01 Casa dos Castelo Branco [Despacho de 11 de agosto de 1998 do Ministro da Cultura]
CC 16 Conjunto Industrial da Ribeira da Carpinteira [Anúncio n.º 241/2021, de 22 de outubro]
CM 01 Tapada do Dr. António, incluindo o sistema hidráulico e duas casas [Anúncio n.º 127/2019, de 3 de julho]
CC 23 Casa Nave Catalão [Aviso n.º 6098/2025, de 5 de março]
CC 22 Tinte da Travessa do Tinte [Aviso n.º 5970/2025, de 3 de março]
CC 21 Tinturaria Clemente Petrucci & Irmão [Aviso n.º 2127/2024, de 26 de janeiro]
CC 24 Conjunto constituído pela Estância de Montanha das Pedras Douradas e o antigo Sanatório dos Ferroviários

Zona de Proteção

- Zona Geral de Proteção
- Zona Geral de Proteção em Vias de Classificação
- Zona Especial de Proteção

Património Natural

- Geossítios

PATRIMÓNIO NÃO CLASSIFICADO

Património Arquitetónico

Arquitetura Civil

- Arquitetura Civil Privada
- Arquitetura Civil Pública
- Arquelogia Industrial
- Arquitetura Religiosa

Património Arqueológico

- Sítios Arqueológicos [Código/Designação/Código Nacional de Sítio (CNS)]

Código	Designação	CNS
CA_BA 01	Serra de Gomes I	19401
CA_BA 02	Cabeço do Argemela	14755
CA_BA 03	Argemela	14756
CA_BA 04*	Cabeço dos Mouros	19400
CA_Bast 01	Bastidora	4170
CA_Bast 02	Bastidora II	19402
CA_CA 01	Vale de Pigeira 1	19388
CA_CA 02	Conjunto Hab 1	19468
CA_CA 03	Vale de Pigeira 2	19407
CA_CA 04	Conjunto Hab 2	20630
CA_CA 05	Conjunto Hab 3	20631
CA_CA 06	Conjunto Hab 4	20632
CA_CA 07	Conjunto Hab 5	20633
CA_CA 08	Vale de Donzeira	20634
CA_CA 09	Tadeias	20638
CA_CA 10	Tadeias II	20639
CA_CA 11	Covilhã - Rua Baptista Lindes, nº 17	31435
CA_CC 01	Ponte do Rato	20253
CA_CC 02	Covilhã - São Pedro	9008
CA_CC 03	Covilhã - Igreja da Misericórdia	34141
CA_CC 05	Quinta do Cregro I	16653
CA_CC 06	Quinta do Cregro II	16654
CA_CC 07	Quinta do Cregro V	16654
CA_CC 08	Covilhã - Rua 1º de Dezembro	34912
CA_CC 09	Covilhã - Rua Alexandre Herculano	42052
CA_CC 10	Covilhã - Rua Visconde de Coriscada	42053
CA_CC 11	Covilhã - Rua do Castelo/Escadas do Cabeço	42054
CA_CC 12	Covilhã - Rua Pero Vaasco nº 1 - Sujeira Municipal da Covilhã	40198
CA_CC 13*	Cabeço do Senhor Jesus	4484
CA_CC 14	Covilhã - Sarzedinho	4468
CA_CC 15*	Covilhã - Sarzedinho	4468
CA_CC 16*	Quintanas - Cabeças de Vale Formoso	35381
CA_CC 17	Cabeça Gordo	35220
CA_CC 18*	Covilhã - Praça do Município	31785
CA_CC 19*	Covilhã - Castelo	31785
CA_CG 01*	Quinta da Silva	21320
CA_CM 01	Pedra Alta	35334
CA_CM 02	Alcoitera das Cortes 1	23111
CA_Dom 01	Poió	35976
CA_Era 01	Era Velha	19403
CA_Era 02	Fonte da Era/ Era Branca	19177
CA_Era 03	Fonte da Espinha	19516
CA_Era 04*	Era de Belmonte	19404
CA_Est 01	Estrela	35355
CA_FA 01*	Lameiro Redondo I	25360
CA_FA 02*	Lameiro Redondo II	25361
CA_FA 03*	Quinta da Cavacha	25362
CA_FA 04*	Quinta do Lameiro	19405
CA_Fer 01	Lameiro Redondo	19406
CA_Fer 02	Quinta do Lenzamendo	19925
CA_Fer 03	Quinta de São Julião/Mocho	16920
CA_Fer 04	Quinta da Samarra/Vale Fontoso	15988
CA_Fer 05	Quinta do Antonio Longo / 2 Seves II	15989
CA_Fer 06	Seves	384
CA_Fer 07	Quintas do Antonio Longo I / Seves I	15985
CA_Fer 08	Serra	16065
CA_Fer 09	Quinta dos Minas / Avenzada	15206
CA_Fer 10	Quinta do Madeiro I	15207
CA_Fer 11	Quinta do Madeiro I	4416
CA_Fer 12	Quinta do Madeira III	23217
CA_Fer 13	Quinta do Madeira IV	23441
CA_Fer 14	Quinta do Madeira V	23221
CA_Fer 15	Quinta do Madeira VI	23222
CA_Fer 16	Quinta do Madeira VII	23251
CA_Fer 17	Quinta do Madeira IV	23219
CA_Fer 18	Quinta do Madeira IX	23220
CA_Fer 19	Quinta do Madeira X/ Nanthy	23128
CA_Fer 20	Quinta do Berchier	25941
CA_Fer 21	Quinta da Portela I	16986
CA_Fer 22	Quintas do Mangai	14381
CA_Fer 23	Quinta do Mangai II	14382
CA_Fer 24	Casal da Catarina I	16909
CA_Fer 25	Casal do Catarau I	16908
CA_Fer 26	Quinta da Portela	16985
CA_Fer 27	Rasso IV	33750
CA_Fer 28	Rasso III	33751
CA_Fer 29	Rasso II	16913
CA_Fer 30	Lomba do Freixo	32488
CA_Fer 31	Quintas dos Lameiros ou Lameirão	16910
CA_Fer 32	Quintas do Cutendeiro	25972
CA_Fer 33	Quinta do Ferro	25973
CA_Fer 34	Ferro - Jardim Público II	15240
CA_Fer 35*	Ladeia	24889
CA_Fer 36*	Pena	24891
CA_Fer 37	Quinta da Horta	24892
CA_Fer 01	Quinta da Medelina	19050
CA_Fer 02	Hortelão da Quinta da Mouzata	19407
CA_Fer 03	Abrigo da Quinta da Mouzata	25894
CA_Fer 04	Quinta do Rato	19408
CA_Fer 05	Quinta do Cemeterinho	19055
CA_Fer 06	Quinta do Cemeterinho II	19055
CA_Fer 07	Quinta da Barroca	19055
CA_Fer 08	Senhora das Luzes	16937
CA_Fer 09	Ermida	16938
CA_Fer 10	Quinta do Serrado	21489
CA_Fer 11	Templo da Nossa Senhora dos Cabeços (Cuevo de Virgas)	03
CA_Fer 12	Povoado da Nossa Senhora dos Cabeços	324
CA_Fer 13	Virgas	35948
CA_Fer 14	Casal da Senhora dos Cabeços	35949
CA_Fer 15	Quintas de Vale Louzinhas	23857
CA_Fer 16	Fábrica de Vale Louzinhas	23858
CA_Fer 17	Barroca Fundeira	25950
CA_Fer 18	Barroca Fundeira II	25951
CA_Fer 19	Barroca Fundeira III	25952
CA_Fer 20	Barroca Fundeira IV	25953
CA_Fer 21	Barroca Fundeira V	25954
CA_Fer 22	Barroca Fundeira VI	25955
CA_Fer 23	Barroca Fundeira VII	25956
CA_Fer 24	Barroca Fundeira VIII	25957
CA_Fer 25	Barroca Fundeira IX	25958
CA_Fer 26	Barroca Fundeira X	25959
CA_Fer 27	Barroca Fundeira XI	25960
CA_Fer 28	Barroca Fundeira XII	25961
CA_Fer 29	Barroca Fundeira XIII	25962
CA_Fer 30	Barroca Fundeira XIV	25963
CA_Fer 31	Barroca Fundeira XV	25964
CA_Fer 32	Barroca Fundeira XVI	25965
CA_Fer 33	Barroca Fundeira XVII	25966
CA_Fer 34	Barroca Fundeira XVIII	25967
CA_Fer 35	Barroca Fundeira XIX	25968
CA_Fer 36	Barroca Fundeira XX	25969
CA_Fer 37	Barroca Fundeira XXI	25970
CA_Fer 38	Barroca Fundeira XXII	25971
CA_Fer 39	Barroca Fundeira XXIII	25972
CA_Fer 40	Barroca Fundeira XXIV	25973
CA_Fer 41	Barroca Fundeira XXV	25974
CA_Fer 42	Barroca Fundeira XXVI	25975
CA_Fer 43	Barroca Fundeira XXVII	25976
CA_Fer 44	Barroca Fundeira XXVIII	25977
CA_Fer 45	Barroca Fundeira XXIX	25978
CA_Fer 46	Barroca Fundeira XXX	25979
CA_Fer 47	Barroca Fundeira XXXI	25980
CA_Fer 48	Barroca Fundeira XXXII	25981
CA_Fer 49	Barroca Fundeira XXXIII	25982
CA_Fer 50	Barroca Fundeira XXXIV	25983
CA_Fer 51	Barroca Fundeira XXXV	25984
CA_Fer 52	Barroca Fundeira XXXVI	25985
CA_Fer 53	Barroca Fundeira XXXVII	25986
CA_Fer 54	Barroca Fundeira XXXVIII	25987
CA_Fer 55	Barroca Fundeira XXXIX	25988
CA_Fer 56	Barroca Fundeira XL	25989
CA_Fer 57	Barroca Fundeira XLI	25990
CA_Fer 58	Barroca Fundeira XLII	25991
CA_Fer 59	Barroca Fundeira XLIII	25992
CA_Fer 60	Barroca Fundeira XLIV	25993
CA_Fer 61	Barroca Fundeira XLV	25994
CA_Fer 62	Barroca Fundeira XLVI	25995
CA_Fer 63	Barroca Fundeira XLVII	25996
CA_Fer 64	Barroca Fundeira XLVIII	25997
CA_Fer 65	Barroca Fundeira XLIX	25998
CA_Fer 66	Barroca Fundeira L	25999
CA_Fer 67	Barroca Fundeira LI	26000
CA_Fer 68	Barroca Fundeira LII	26001
CA_Fer 69	Barroca Fundeira LIII	26002
CA_Fer 70	Barroca Fundeira LIV	26003
CA_Fer 71	Barroca Fundeira LV	26004
CA_Fer 72	Barroca Fundeira LVI	26005
CA_Fer 73	Barroca Fundeira LVII	26006
CA_Fer 74	Barroca Fundeira LVIII	26007
CA_Fer 75	Barroca Fundeira LIX	26008
CA_Fer 76	Barroca Fundeira LX	26009
CA_Fer 77	Barroca Fundeira LXI	26010
CA_Fer 78	Barroca Fundeira LXII	26011
CA_Fer 79	Barroca Fundeira LXIII	26012
CA_Fer 80	Barroca Fundeira LXIV	26013
CA_Fer 81	Barroca Fundeira LXV	26014
CA_Fer 82	Barroca Fundeira LXVI	26015
CA_Fer 83	Barroca Fundeira LXVII	26016
CA_Fer 84	Barroca Fundeira LXVIII	26017
CA_Fer 85	Barroca Fundeira LXIX	26018
CA_Fer 86	Barroca Fundeira LXX	26019
CA_Fer 87	Barroca Fundeira LXXI	26020
CA_Fer 88	Barroca Fundeira LXXII	26021
CA_Fer 89	Barroca Fundeira LXXIII	26022
CA_Fer 90	Barroca Fundeira LXXIV	26023
CA_Fer 91	Barroca Fundeira LXXV	26024
CA_Fer 92	Barroca Fundeira LXXVI	26025
CA_Fer 93	Barroca Fundeira LXXVII	26026
CA_Fer 94	Barroca Fundeira LXXVIII	26027
CA_Fer 95	Barroca Fundeira LXXIX	26028
CA_Fer 96	Barroca Fundeira LXXX	26029
CA_Fer 97	Barroca Fundeira LXXXI	26030
CA_Fer 98	Barroca Fundeira LXXXII	26031
CA_Fer 99	Barroca Fundeira LXXXIII	26032
CA_Fer 100	Barroca Fundeira LXXXIV	26033
CA_Fer 101	Barroca Fundeira LXXXV	26034
CA_Fer 102	Barroca Fundeira LXXXVI	26035
CA_Fer 103	Barroca Fundeira LXXXVII	26036
CA_Fer 104	Barroca Fundeira LXXXVIII	26037
CA_Fer 105	Barroca Fundeira LXXXIX	26038
CA_Fer 106	Barroca Fundeira XC	26039
CA_Fer 107	Barroca Fundeira XCI	26040
CA_Fer 108	Barroca Fundeira XCII	26041
CA_Fer 109	Barroca Fundeira XCIII	26042
CA_Fer 110	Barroca Fundeira XCIV	26043
CA_Fer 111	Barroca Fundeira XCV	26044
CA_Fer 112	Barroca Fundeira XCVI	26045
CA_Fer 113	Barroca Fundeira XCVII	26046
CA_Fer 114	Barroca Fundeira XCVIII	26047
CA_Fer 115	Barroca Fundeira XCIX	26048
CA_Fer 116	Barroca Fundeira C	26049
CA_Fer 117	Barroca Fundeira CI	26050
CA_Fer 118	Barroca Fundeira CII	26051
CA_Fer 119	Barroca Fundeira CIII	26052
CA_Fer 120	Barroca Fundeira CIV	26053
CA_Fer 121	Barroca Fundeira CV	26054
CA_Fer 122	Barroca Fundeira CVI	26055
CA_Fer 123	Barroca Fundeira CVII	26056
CA_Fer 124	Barroca Fundeira CVIII	26057
CA_Fer 125	Barroca Fundeira CIX	26058
CA_Fer 126	Barroca Fundeira CX	26059
CA_Fer 127	Barroca Fundeira CXI	26060
CA_Fer 128	Barroca Fundeira CXII	26061
CA_Fer 129	Barroca Fundeira CXIII	26062
CA_Fer 130	Barroca Fundeira CXIV	26063
CA_Fer 131	Barroca Fundeira CXV	26064
CA_Fer 132	Barroca Fundeira CXVI	26065
CA_Fer 133	Barroca Fundeira CXVII	26066
CA_Fer 134	Barroca Fundeira CXVIII	26067
CA_Fer 135	Barroca Fundeira CXIX	26068
CA_Fer 136	Barroca Fundeira CXX	26069
CA_Fer 137	Barroca Fundeira CXXI	26070
CA_Fer 138	Barroca Fundeira CXXII	26071
CA_Fer 139	Barroca Fundeira CXXIII	26072
CA_Fer 140	Barroca Fundeira CXXIV	26073
CA_Fer 141	Barroca Fundeira CXXV	26074
CA_Fer 142	Barroca Fundeira CXXVI	26075
CA_Fer 143	Barroca Fundeira CXXVII	26076
CA_Fer 144	Barroca Fundeira CXXVIII	26077
CA_Fer 145	Barroca Fundeira CXXIX	26078
CA_Fer 146	Barroca Fundeira CXXX	26079
CA_Fer 147	Barroca Fundeira CXXXI	26080
CA_Fer 148	Barroca Fundeira CXXXII	26081
CA_Fer 149	Barroca Fundeira CXXXIII	26082
CA_Fer 150	Barroca Fundeira CXXXIV	26083
CA_Fer 151	Barroca Fundeira CXXXV	26084
CA_Fer 152	Barroca Fundeira CXXXVI	26085
CA_Fer 153	Barroca Fundeira CXXXVII	26086
CA_Fer 154	Barroca Fundeira CXXXVIII	26087
CA_Fer 155	Barroca Fundeira CXXXIX	26088
CA_Fer 156	Barroca Fundeira CXL	26089
CA_Fer 157	Barroca Fundeira CXLI	26090
CA_Fer 158	Barroca Fundeira CXLII	26091
CA_Fer 159	Barroca Fundeira CXLIII	26092
CA_Fer 160	Barroca Fundeira CXLIV	26093
CA_Fer 161	Barroca Fundeira CXLV	26094
CA_Fer 162	Barroca Fundeira CXLVI	26095
CA_Fer 163	Barroca Fundeira CXLVII	26096
CA_Fer 164	Barroca Fundeira CXLVIII	26097
CA_Fer 165	Barroca Fundeira CXLIX	26098
CA_Fer 166	Barroca Fundeira CL	26099
CA_Fer 167	Barroca Fundeira CLI	26100
CA_Fer 168	Barroca Fundeira CLII	26101
CA_Fer 169	Barroca Fundeira CLIII	26102
CA_Fer 170	Barroca Fundeira CLIV	26103
CA_Fer 171	Barroca Fundeira CLV	26104
CA_Fer 172	Barroca Fundeira CLVI	26105
CA_Fer 173	Barroca Fundeira CLVII	26106
CA_Fer 174	Barroca Fundeira CLVIII	26107
CA_Fer 175	Barroca Fundeira CLIX	26108
CA_Fer 176	Barroca Fundeira CLX	26109
CA_Fer 177	Barroca Fundeira CLXI	26110
CA_Fer 178	Barroca Fundeira CLXII	26111
CA_Fer 179	Barroca Fundeira CLXIII	26112
CA_Fer 180	Barroca Fundeira CLXIV	26113
CA_Fer 181	Barroca Fundeira CLXV	26114
CA_Fer 182	Barroca Fundeira CLXVI	26115
CA_Fer 183	Barroca Fundeira CLXVII	26116
CA_Fer 184	Barroca Fundeira CLXVIII	26117
CA_Fer 185	Barroca Fundeira CLXIX	26118
CA_Fer 186	Barroca Fundeira CLXX	26119
CA_Fer 187	Barroca Fundeira CLXXI	26120
CA_Fer 188	Barroca Fundeira CLXXII	26121
CA_Fer 189	Barroca Fundeira CLXXIII	26122
CA_Fer 190	Barroca Fundeira CLXXIV	26123
CA_Fer 191	Barroca Fundeira CLXXV	26124
CA_Fer 192	Barroca Fundeira CLXXVI	26125
CA_Fer 193	Barroca Fundeira CLXXVII	26126
CA_Fer 194	Barroca Fundeira CLXXVIII	26127
CA_Fer 195	Barroca Fundeira CLXXIX	26128
CA_Fer 196	Barroca Fundeira CLXXX	26129
CA_Fer 197	Barroca Fundeira CLXXXI	26130
CA_Fer 198	Barroca Fundeira CLXXXII	26131
CA_Fer 199	Barroca Fundeira CLXXXIII	26132
CA_Fer 200	Barroca Fundeira CLXXXIV	26133
CA_Fer 201	Barroca Fundeira CLXXXV	26134
CA_Fer 202	Barroca Fundeira CLXXXVI	26135
CA_Fer 203	Barroca Fundeira CLXXXVII	26136
CA_Fer 204	Barroca Fundeira CLXXXVIII	26137
CA_Fer 205	Barroca Fundeira CLXXXIX	26138
CA_Fer 206	Barroca Fundeira CXC	26139
CA_Fer 207	Barroca Fundeira CXCI	26140
CA_Fer 208	Barroca Fundeira CXCII	26141
CA_Fer 209	Barroca Fundeira CXCIII	26142
CA_Fer 210	Barroca Fundeira CXCIV	26143
CA_Fer 211	Barroca Fundeira CXCV	26144
CA_Fer 212	Barroca Fundeira CXCVI	26145
CA_Fer 213	Barroca Fundeira CXCVII	26146
CA_Fer 214	Barroca Fundeira CXCVIII	26147
CA_Fer 215	Barroca Fundeira CXCIX	26148
CA_Fer 216	Barroca Fundeira CC	26149
CA_Fer 217	Barroca Fundeira CCI	26150
CA_Fer 218	Barroca Fundeira CCII	26151
CA_Fer 219	Barroca Fundeira CCIII	26152
CA_Fer 220	Barroca Fundeira CCIV	26153
CA_Fer 221	Barroca Fundeira CCV	26154
CA_Fer 222	Barroca Fundeira CCVI	26155
CA_Fer 223	Barroca Fundeira CCVII	26156
CA_Fer 224	Barroca Fundeira CCVIII	26157
CA_Fer 225	Barroca Fundeira CCIX	26158
CA_Fer 226	Barroca Fundeira CCX	26159
CA_Fer 227	Barroca Fundeira CCXI	26160
CA_Fer 228	Barroca Fundeira CCXII	26161
CA_Fer 229	Barroca Fundeira CCXIII	26162
CA_Fer 230	Barroca Fundeira CCXIV	26163
CA_Fer 231	Barroca Fundeira CCXV	26164
CA_Fer 232	Barroca Fundeira CCXVI	26165
CA_Fer 233	Barroca Fundeira CCXVII	26166
CA_Fer 234	Barroca Fundeira CCXVIII	26167
CA_Fer 235	Barroca Fundeira CCXIX	26168
CA_Fer 236	Barroca Fundeira CCXX	26169
CA_Fer 237	Barroca Fundeira CCXXI	26170
CA_Fer 238	Barroca Fundeira CCXXII	26171
CA_Fer 239	Barroca Fundeira CCXXIII	26172
CA_Fer 240	Barroca Fundeira CCXXIV	26173
CA_Fer 241	Barroca Fundeira CCXXV	26174
CA_Fer 242	Barroca Fundeira CCXXVI	26175
CA_Fer 243	Barroca Fundeira CCXXVII	26176
CA_Fer 244	Barroca Fundeira CCXXVIII	26177
CA_Fer 245	Barroca Fundeira CCXXIX	26178
CA_Fer 246	Barroca Fundeira CCXXX	26179
CA_Fer 247	Barroca Fundeira CCXXXI	26180
CA_Fer 248	Barroca Fundeira CCXXXII	26181
CA_Fer 249	Barroca Fundeira CCXXXIII	26182
CA_Fer 250	Barroca Fundeira CCXXXIV	26183
CA_Fer 251	Barroca Fundeira CCXXXV	26184
CA_Fer 252	Barroca Fundeira CCXXXVI	26185
CA_Fer 253	Barroca Fundeira CCXXXVII	26186
CA_Fer 254	Barroca Fundeira CCXXXVIII	26187
CA_Fer 255	Barroca Fundeira CCXXXIX	26188
CA_Fer 256	Barroca Fundeira CCXL	26189
CA_Fer 257	Barroca Fundeira CCXLI	26190
CA_Fer 258	Barroca Fundeira CCXLII	26191
CA_Fer 259	Barroca Fundeira CCXLIII	26192
CA_Fer 260	Barroca Fundeira CCXLIV	26193
CA_Fer 261	Barroca Fundeira CCXLV	26194
CA_Fer 262	Barroca Fundeira CCXLVI	26195
CA_Fer 263	Barroca Fundeira CCXLVII	26196
CA_Fer 264	Barroca Fundeira CCXLVIII	26197
CA_Fer 265	Barroca Fundeira CCXLIX	26198
CA_Fer 266	Barroca Fundeira CCL	26199
CA_Fer 267	Barroca Fundeira CCLI	26200
CA_Fer 268	Barroca Fundeira CCLII	26201
CA_Fer 269	Barroca Fundeira CCLIII	26202
CA_Fer 270	Barroca Fundeira CCLIV	26203
CA_Fer 271	Barroca Fundeira CCLV	26204
CA_Fer 272	Barroca Fundeira CCLVI	26205
CA_Fer 273	Barroca Fundeira CCLVII	26206
CA_Fer 274	Barroca Fundeira CCLVIII	26207
CA_Fer 275	Barroca Fundeira CCLIX	26208
CA_Fer 276	Barroca Fundeira CCLX	26209
CA_Fer 277	Barroca Fundeira CCLXI	26210
CA_Fer 278	Barroca Fundeira CCLXII	26211
CA_Fer 279	Barroca Fundeira CCLXIII	26212
CA_Fer 280	Barroca Fundeira CCLXIV	26213
CA_Fer 281	Barroca Fundeira CCLXV	26214
CA_Fer 282	Barroca Fundeira CCLXVI	26215
CA_Fer 283	Barroca Fundeira CCLXVII	26216
CA_Fer 284	Barroca Fundeira CCLXVIII	26217
CA_Fer 285	Barroca Fundeira CCLXIX	26218
CA_Fer 286	Barroca Fundeira CCLXX	26219
CA_Fer 287	Barroca Fundeira CCLXXI	26220
CA_Fer 288	Barroca Fundeira CCLXXII	26221
CA_Fer 289	Barroca Fundeira CCLXXIII	26222
CA_Fer 290	Barroca Fundeira CCLXXIV	26223
CA_Fer 291	Barroca Fundeira CCLXXV	26224
CA_Fer 292	Barroca Fundeira CCLXXVI	26225
CA_Fer 293	Barroca Fundeira CCLXXVII	26226
CA_Fer 294	Barroca Fundeira CCLXXVIII	26227
CA_Fer 295	Barroca Fundeira CCLXXIX	26228
CA_Fer 296	Barroca Fundeira CCLXXX	26229
CA_Fer 297	Barroca Fundeira CCLXXXI	26230
CA_Fer 298	Barroca Fundeira CCLXXXII	26231
CA_Fer 299	Barroca Fundeira CCLXXXIII	26232
CA_Fer 300	Barroca Fundeira CCLXXXIV	26233
CA_Fer 301	Barroca Fundeira CCLXXXV	26234
CA_Fer 302	Barroca Fundeira CCLXXXVI	26235
CA_Fer 303	Barroca Fundeira CCLXXXVII	26236
CA_Fer 304	Barroca Fundeira CCLXXXVIII	26237
CA_Fer 305	Barroca Fundeira CCLXXXIX	26238
CA_Fer 306	Barroca Fundeira CCXC	26239
CA_Fer 307	Barroca Fundeira CCXCI	26240
CA_Fer 308	Barroca Fundeira CCXCII	26241
CA_Fer 309	Barroca Fundeira CCXCIII	26242
CA_Fer 310	Barroca Fundeira CCXCIV	26243
CA_Fer 311	Barroca Fundeira CCXCV	26244
CA_Fer 312	Barroca Fundeira CCXCVI	26245
CA_Fer 313	Barroca Fundeira CCXCVII	26246
CA_Fer 314	Barroca Fundeira CCXCVIII	26247
CA_Fer 315	Barroca Fundeira CCXCIX	26248
CA_Fer 316	Barroca Fundeira CCC	26249
CA_Fer 317	Barroca Fundeira CCCI	26250
CA_Fer 318	Barroca Fundeira CCCII	26251
CA_Fer 319	Barroca Fundeira CCCIII	26252
CA_Fer 320	Barroca Fundeira CCCIV	26253
CA_Fer 321	Barroca Fundeira CCCV	26254
CA_Fer 322	Barroca Fundeira CCCVI	26255
CA_Fer 323	Barroca Fundeira CCCVII	26256
CA_Fer 324	Barroca Fundeira CCCVIII	26257
CA_Fer 325	Barroca Fundeira CCCIX	26258
CA_Fer 326	Barroca Fundeira CCCX	26259
CA_Fer 327	Barroca Fundeira CCCXI	26260
CA_Fer 328	Barroca Fundeira CCCXII	26261
CA_Fer 329	Barroca Fundeira CCCXIII	26262
CA_Fer 330	Barroca Fundeira CCCXIV	26263
CA_Fer 331	Barroca Fundeira CCCXV	26264
CA_Fer 332	Barroca Fundeira CCCXVI	26265
CA_Fer 333	Barroca Fundeira CCCXVII	26266
CA_Fer 334	Barroca Fundeira CCCXVIII	26267
CA_Fer 335	Barroca Fundeira CCCXIX	26268
CA_Fer 336	Barroca Fundeira CCCXX	26269
CA_Fer 337	Barroca Fundeira CCCXXI	26270
CA_Fer 338	Barroca Fundeira CCCXXII	26271
CA_Fer 339	Barroca Fundeira CCCXXIII	26272
CA_Fer 340	Barroca Fundeira CCCXXIV	26273
CA_Fer 341	Barroca Fundeira CCCXXV	26274
CA_Fer 342	Barroca Fundeira CCCXXVI	26275
CA_Fer 343	Barroca Fundeira CCCXXVII	26276
CA_Fer 344	Barroca Fundeira CCCXXVIII	26277
CA_Fer 345	Barroca Fundeira CCCXXIX	26278
CA_Fer 346	Barroca Fundeira CCCXXX	26279
CA_Fer 347	Barroca Fundeira CCCXXXI	26280
CA_Fer 348	Barroca Fundeira CCCXXXII	26281
CA_Fer 349	Barroca Fundeira CCCXXXIII	26282
CA_Fer 350	Barroca Fundeira CCCXXXIV	26283
CA_Fer 351	Barroca Fundeira CCCXXXV	26284
CA_Fer 352	Barroca Fundeira CCCXXXVI	26285
CA_Fer 353	Barroca Fundeira CCCXXXVII	26286
CA_Fer 354	Barroca Fundeira CCCXXXVIII	26287
CA_Fer 355	Barroca Fundeira CCCXXXIX	26288
CA_Fer 356	Barroca Fundeira CCCXL	26289
CA_Fer 357	Barroca Fundeira CCCXLI	26290
CA_Fer 358	Barroca Fundeira CCCXLII	26291
CA_Fer 359	Barroca Fundeira CCCXLIII	26292
CA_Fer 360	Barroca Fundeira CCCXLIV	26293
CA_Fer 361	Barroca Fundeira CCCXLV	26294
CA_Fer 362	Barroca Fundeira CCCXLVI	26295
CA_Fer 363	Barroca Fundeira CCCXLVII	26296

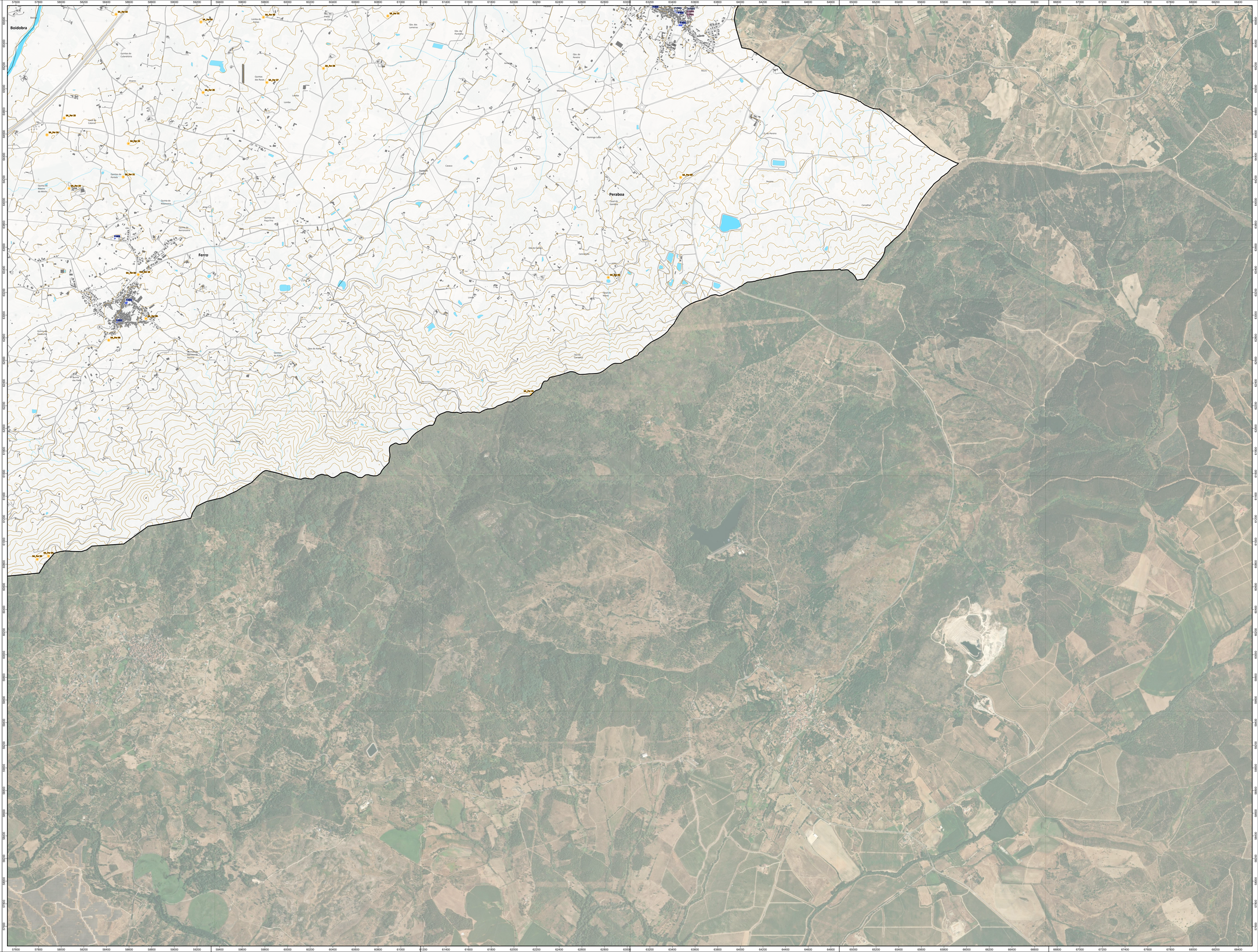
Boidobra
Ferro
Peraboa
SA_Par 01
SA_Par 02
SA_Par 03
SA_Par 04
SA_Par 05
SA_Par 06
SA_Par 07
SA_Par 08
SA_Par 09
SA_Par 10
SA_Par 11
SA_Par 12
SA_Par 13
SA_Par 14
SA_Par 15
SA_Par 16
SA_Par 17
SA_Par 18
SA_Par 19
SA_Par 20
SA_Par

LEGENDA

PATRIMÓNIO CLASSIFICADO

Imóveis Classificados e em Vias de Classificação

MIP MONUMENTO DE INTERESSE PÚBLICO

Era 01 Capela de São Sebastião [Portaria n.º 740-V/2012, de 24 de dezembro]
CC 15 Fábrica de António Estrella/Júlio Afonso [Portaria n.º 795/2022, de 16 de novembro]
Pav 01 Igreja de Nossa Senhora da Assunção, matriz do Paul [Portaria n.º 550/2014, de 4 de julho]
CC 07 Palacete Jardim [Portaria nº 577/2022, de 7 de julho]

IIP IMÓVEL DE INTERESSE PÚBLICO

CC 04 Capela de Santa Cruz [Decreto n.º 42 692 de 30 de novembro de 1959]
TVS 01 Capela de Santo Cristo [Decreto n.º 43073, de 14 de julho de 1960]
CC 05 Capela de São Martinho [Decreto n.º 45327, de 25 de outubro de 1963]
CC 06 Casa dos Ministros [Decreto n.º 5/2002, de 19 de fevereiro]
Cs 01 Castro de Orjais e ruínas [Decreto n.º 26-A/92, de 1 de junho]
CC 14 Conjunto de fornalhas e poços cilíndricos da antiga tinturaria da Real Fábrica de Panos da Covilhã [Decreto n.º 28/82, de 26 de fevereiro]
CC 11 Edifício de interesse histórico existente dentro das muralhas do Castelo da Covilhã [Decreto n.º 28/82, 26 fevereiro]
CC 12 Igreja da Misericórdia [Decreto n.º 67/97, de 31 de dezembro]
CC 08 Igreja de Nossa Senhora da Conceição [Decreto n.º 1/86, de 3 de janeiro]
CC 17 Muralhas da Cidade da Covilhã [Decreto n.º 1/86, de 3 de janeiro]
CC 19 Pelourinho da Covilhã [Decreto n.º 23 122, de 11 de outubro de 1933]
CC 13 Troço de calçada romana [Decreto n.º 26-A/92, de 1 de junho]

CIP CONJUNTO DE INTERESSE PÚBLICO

CC 18 Conjunto Arquitetónico composto pelo edifício do Teatro-Cine da Covilhã, pelo Edifício da Câmara Municipal da Covilhã, pelo edifício dos CTT e pelo edifício da Caixa Geral de Depósitos [Portaria n.º 448/2014, 16 de junho]

MIM MONUMENTO DE INTERESSE MUNICIPAL

CC 01 Edifício do Club União da Covilhã [Edital n.º 464/2017, de 30 junho 2017]
CC 03 Estendedouro de Lãs das Escadinhas do Castelo [Edital n.º 463/2017, de 30 junho 2017]

IM IMÓVEL DE INTERESSE MUNICIPAL

CC 02 Casa das Morgadas [Decreto n.º 28/82, de 26 de fevereiro]
CC 09 Casa Morleby [Boletim Municipal n.º 16, de 31 de julho de 2008]
CC 10 Colégio das Freiras [Boletim Municipal n.º 16, de 31 de julho de 2008]
CM 02 "Memória" da Expedição da Sociedade de Geografia à Serra da Estrela, presidida pelo Dr. Sousa Martins, em 1881 [Decreto n.º 95/78, de 12 de setembro]
CC 20 Sanatório dos Ferroviários [Edital de 28 julho de 2009]

SIM SITIO DE INTERESSE MUNICIPAL

BA 01 Castro da Argemela [Edital n.º 701/2021, de 22 de junho]

VC IMÓVEL EM VIAS DE CLASSIFICAÇÃO

Dom 01 Casa dos Castelo Branco [Despacho de 11 de agosto de 1998 do Ministro da Cultura]
CC 16 Conjunto Industrial da Ribeira da Carpinteira [Anúncio n.º 241/2021, de 22 de outubro]
CM 01 Tapada do Dr. António, incluindo o sistema hidráulico e duas casas [Anúncio n.º 127/2019, de 3 de julho]
CC 23 Casa Nave Catalão [Aviso n.º 6098/2025, de 5 de março]
CC 22 Tinte da Travessa do Tinte [Aviso n.º 5970/2025, de 3 de março]
CC 21 Tinturaria Clemente Petrucci & Irmão [Aviso n.º 2127/2024, de 26 de janeiro]
CC 24 Conjunto constituído pela Estância de Montanha das Pedras Douradas e o antigo Sanatório dos Ferroviários

Zona de Proteção

- Zona Geral de Proteção
- Zona Geral de Proteção em Vias de Classificação
- Zona Especial de Proteção

Património Natural

- Geossitios

PATRIMÓNIO NÃO CLASSIFICADO

Património Arquitetónico

Arquitetura Civil

- Arquitetura Civil Privada
- Arquitetura Civil Pública
- Arquelogia Industrial
- Arquitetura Religiosa

Património Arqueológico

- Sítios Arqueológicos [Código/Designação/Código Nacional de Sítio (CNS)]

Código	Designação	CNS
CA_IM 01	Serra de Gomes II	34961
CA_IM 02	Cabeço do Argaleiro	14755
CA_IM 03	Cabeço	14756
CA_IM 04*	Cabeço dos Mouros	14757
CA_Ast 01	Bordeira	4170
CA_Ast 02	Cabeço	4171
CA_CM 01	Vale de Pugnos 3	19688
CA_CM 02	Corgancinho 1	19688
CA_CM 03	Vale de Pugnos 2	19687
CA_CM 04	Corgancinho 2	20630
CA_CM 05	Corgancinho 3	20631
CA_CM 06	Corgancinho 4	20632
CA_CM 07	Corgancinho 5	20633
CA_CM 08	Vila do Corgancinho	20631
CA_Sa 09	Tabbara	20638
CA_Sa 10	Tabbara 2	20639
CA_CC 01	Covilhã - Rua Baptista Lindas, nº 17	31442
CA_CC 02	Ponte da Rala	20257
CA_CC 03	Covilhã - São Pedro	3099
CA_CC 04	Covilhã - Igreja da Misericórdia	34141
CA_CC 05	Covilhã - Tinturaria 1	34142
CA_CC 06	Quinta da Rita	215842
CA_CC 07	Quinta do Cregos II	16014
CA_CC 08	Covilhã - Rua D. Pedro Dionísio	34911
CA_CC 09	Covilhã - Rua Direita de Santiago	34912
CA_CC 10	Covilhã - Rua das Portas do Sol	42051
CA_CC 11	Covilhã - Rua do Castelo/Escadas do Castelo	42054
CA_CC 12	Covilhã - Rua Rui Faleiro nº 1 - Teatro Municipal da Covilhã	46196
CA_CC 13	Covilhã - Rua Direita	46197
CA_CC 14	Covilhã - Sanatório	46418
CA_CC 15*	Covilhã - Sanatório	4598
CA_CC 16*	Quintanas - Calçadas de Vale Formoso	258411
CA_CC 17	Cabeço Gordo	261556
CA_CC 18*	Covilhã - Praça do Município	31781
CA_CC 19	Quinta do Cregos I	16013
CA_CC 20*	Lameirão	213220
CA_CM 01	Pedra Alta	23104
CA_Dal 02	Alta/Bica das Lameiras	23111
CA_Dal 03	Dornelas	23170
CA_Dom 02	Domingazo	23112
CA_Ero 01	Fonteia da Casa Branca	22217
CA_Ero 02	Fonte de Espinho	22218
CA_Ero 03	Fonte Fria	22219
CA_Ero 04*	Fonteia	18435
CA_Ero 05*	Lameiro Redondo I	25961
CA_Ero 06*	Lameiro Redondo II	25962
CA_Ero 07*	Quinta da Cucracha	25960
CA_Ero 08	Quinta da Fonte	22220
CA_Ero 09	Monte Sorrento	14855
CA_Ero 10	Quinta do Cortamendo	32925
CA_Ero 11	Lage do Alcaide	34950
CA_Ero 12	Quinta da Samarra/Vale Ventoso	15988
CA_Ero 13	Quinta do Antonio Longo I / Ero 1	15986
CA_Ero 14	Ero 2	184
CA_Ero 15	Quintas do Antonio Longo I / Ero 3	15989
CA_Ero 16	Ferro	16001
CA_Ero 17	Quinta do Antonio Longo I Fontaida	15990
CA_Ero 18	Quinta do Antonio Longo I	15991
CA_Ero 19	Quinta da Madeira I	4331
CA_Ero 20	Quinta da Madeira III	22217
CA_Ero 21	Quinta da Madeira V	25965
CA_Ero 22	Quinta da Madeira VI	25966
CA_Ero 23	Quinta da Madeira II	22221
CA_Ero 24	Quinta da Madeira IV	25967
CA_Ero 25	Quinta da Madeira VII	25970
CA_Ero 26	Quinta da Madeira V	22223
CA_Ero 27	Quinta da Madeira VI	22224
CA_Ero 28	Quinta do Ribeiro do Mourão	25138
CA_Ero 29	Quinta do Belchior	25941
CA_Ero 30	Quinta do Portelo I	16986
CA_Ero 31	Quintas do Marcujo	14985
CA_Ero 32	Quinta do Portelo II	16987
CA_Ero 33	Casal do Cabanas II	16989
CA_Ero 34	Casal do Cabanas I	16988
CA_Ero 35	Paseo I	15491
CA_Ero 36	Quinta do Marcujo	15750
CA_Ero 37	Paseo III	15751
CA_Ero 38	Paseo II	16051
CA_Ero 39	Lomba do Finau	32488
CA_Ero 40	Quintas do Lameiro	16992
CA_Ero 41	Quintas do Lameiro II	16993
CA_Ero 42	Madrigal	16921
CA_Ero 43	Ferro - Justin Pública 1	15143
CA_Ero 44*	Lajitos	24885
CA_Ero 45*	Lajitos II	24886
CA_Ero 46*	Quinta Nova	24894
CA_Ero 47	Quinta da Mendinha	16929
CA_Ero 48	Vertente da Quinta da Misseka	16947
CA_Ero 49	Abrigo da Quinta da Misseka	25894
CA_Ero 50	Quinta da Mendinha I	16930
CA_Ero 51	Quinta da Mendinha II	16931
CA_Ero 52	Quinta do Barranco	16935
CA_Ero 53	Senhora das Luas	16937
CA_Ero 54	Quinta	16938
CA_Ero 55	Quinta do Serrado	25489
CA_Ero 56	Templo da Nossa Senhora das Cabeças (Cuinto da Vilapa)	16
CA_Ero 57	Povoado da Nossa Senhora das Cabeças	324
CA_Ero 58	Quinta	25488
CA_Ero 59	Casal da Senhora das Cabeças	25490
CA_Ero 60	Quinta	25491
CA_Ero 61	Quintas de Vale Louvinqui	25897
CA_Ero 62	Bermoa da Fonte	25902
CA_Ero 63	Fábrica de António Estrella/Júlio Afonso	14568
CA_Ero 64	Fonte Fria	15060
CA_Ero 65	Quinta da Fonte	15061
CA_Ero 66	Quinta do Ribeiro	15062
CA_Ero 67	Quinta do Ribeiro II	15063
CA_Ero 68	Quinta do Ribeiro III	15064
CA_Ero 69	Quinta do Ribeiro IV	15065
CA_Ero 70	Quinta do Ribeiro V	15066
CA_Ero 71	Quinta do Ribeiro VI	15067
CA_Ero 72	Quinta do Ribeiro VII	15068
CA_Ero 73	Quinta do Ribeiro VIII	15069
CA_Ero 74	Quinta do Ribeiro IX	15070
CA_Ero 75	Quinta do Ribeiro X	15071
CA_Ero 76	Quinta do Ribeiro XI	15072
CA_Ero 77	Quinta do Ribeiro XII	15073
CA_Ero 78	Quinta do Ribeiro XIII	15074
CA_Ero 79	Quinta do Ribeiro XIV	15075
CA_Ero 80	Quinta do Ribeiro XV	15076
CA_Ero 81	Quinta do Ribeiro XVI	15077
CA_Ero 82	Quinta do Ribeiro XVII	15078
CA_Ero 83	Quinta do Ribeiro XVIII	15079
CA_Ero 84	Quinta do Ribeiro XIX	15080
CA_Ero 85	Quinta do Ribeiro XX	15081
CA_Ero 86	Quinta do Ribeiro XXI	15082
CA_Ero 87	Quinta do Ribeiro XXII	15083
CA_Ero 88	Quinta do Ribeiro XXIII	15084
CA_Ero 89	Quinta do Ribeiro XXIV	15085
CA_Ero 90	Quinta do Ribeiro XXV	15086
CA_Ero 91	Quinta do Ribeiro XXVI	15087
CA_Ero 92	Quinta do Ribeiro XXVII	15088
CA_Ero 93	Quinta do Ribeiro XXVIII	15089
CA_Ero 94	Quinta do Ribeiro XXIX	15090
CA_Ero 95	Quinta do Ribeiro XXX	15091
CA_Ero 96	Quinta do Ribeiro XXXI	15092
CA_Ero 97	Quinta do Ribeiro XXXII	15093
CA_Ero 98	Quinta do Ribeiro XXXIII	15094
CA_Ero 99	Quinta do Ribeiro XXXIV	15095
CA_Ero 100	Quinta do Ribeiro XXXV	15096
CA_Ero 101	Quinta do Ribeiro XXXVI	15097
CA_Ero 102	Quinta do Ribeiro XXXVII	15098
CA_Ero 103	Quinta do Ribeiro XXXVIII	15099
CA_Ero 104	Quinta do Ribeiro XXXIX	15100
CA_Ero 105	Quinta do Ribeiro XL	15101
CA_Ero 106	Quinta do Ribeiro XLI	15102
CA_Ero 107	Quinta do Ribeiro XLII	15103
CA_Ero 108	Quinta do Ribeiro XLIII	15104
CA_Ero 109	Quinta do Ribeiro XLIV	15105
CA_Ero 110	Quinta do Ribeiro XLV	15106
CA_Ero 111	Quinta do Ribeiro XLVI	15107
CA_Ero 112	Quinta do Ribeiro XLVII	15108
CA_Ero 113	Quinta do Ribeiro XLVIII	15109
CA_Ero 114	Quinta do Ribeiro XLIX	15110
CA_Ero 115	Quinta do Ribeiro L	15111
CA_Ero 116	Quinta do Ribeiro LI	15112
CA_Ero 117	Quinta do Ribeiro LII	15113
CA_Ero 118	Quinta do Ribeiro LIII	15114
CA_Ero 119	Quinta do Ribeiro LIV	15115
CA_Ero 120	Quinta do Ribeiro LV	15116
CA_Ero 121	Quinta do Ribeiro LVI	15117
CA_Ero 122	Quinta do Ribeiro LVII	15118
CA_Ero 123	Quinta do Ribeiro LVIII	15119
CA_Ero 124	Quinta do Ribeiro LIX	15120
CA_Ero 125	Quinta do Ribeiro LX	15121
CA_Ero 126	Quinta do Ribeiro LXI	15122
CA_Ero 127	Quinta do Ribeiro LXII	15123
CA_Ero 128	Quinta do Ribeiro LXIII	15124
CA_Ero 129	Quinta do Ribeiro LXIV	15125
CA_Ero 130	Quinta do Ribeiro LXV	15126
CA_Ero 131	Quinta do Ribeiro LXVI	15127
CA_Ero 132	Quinta do Ribeiro LXVII	15128
CA_Ero 133	Quinta do Ribeiro LXVIII	15129
CA_Ero 134	Quinta do Ribeiro LXIX	15130
CA_Ero 135	Quinta do Ribeiro LXX	15131
CA_Ero 136	Quinta do Ribeiro LXXI	15132
CA_Ero 137	Quinta do Ribeiro LXXII	15133
CA_Ero 138	Quinta do Ribeiro LXXIII	15134
CA_Ero 139	Quinta do Ribeiro LXXIV	15135
CA_Ero 140	Quinta do Ribeiro LXXV	15136
CA_Ero 141	Quinta do Ribeiro LXXVI	15137
CA_Ero 142	Quinta do Ribeiro LXXVII	15138
CA_Ero 143	Quinta do Ribeiro LXXVIII	15139
CA_Ero 144	Quinta do Ribeiro LXXIX	15140
CA_Ero 145	Quinta do Ribeiro LXXX	15141
CA_Ero 146	Quinta do Ribeiro LXXXI	15142
CA_Ero 147	Quinta do Ribeiro LXXXII	15143
CA_Ero 148	Quinta do Ribeiro LXXXIII	15144
CA_Ero 149	Quinta do Ribeiro LXXXIV	15145
CA_Ero 150	Quinta do Ribeiro LXXXV	15146
CA_Ero 151	Quinta do Ribeiro LXXXVI	15147
CA_Ero 152	Quinta do Ribeiro LXXXVII	15148
CA_Ero 153	Quinta do Ribeiro LXXXVIII	15149
CA_Ero 154	Quinta do Ribeiro LXXXIX	15150
CA_Ero 155	Quinta do Ribeiro XC	15151
CA_Ero 156	Quinta do Ribeiro XCI	15152
CA_Ero 157	Quinta do Ribeiro XCII	15153
CA_Ero 158	Quinta do Ribeiro XCIII	15154
CA_Ero 159	Quinta do Ribeiro XCIV	15155
CA_Ero 160	Quinta do Ribeiro XCV	15156
CA_Ero 161	Quinta do Ribeiro XCVI	15157
CA_Ero 162	Quinta do Ribeiro XCVII	15158
CA_Ero 163	Quinta do Ribeiro XCVIII	15159
CA_Ero 164	Quinta do Ribeiro XCIX	15160
CA_Ero 165	Quinta do Ribeiro C	15161
CA_Ero 166	Quinta do Ribeiro CI	15162
CA_Ero 167	Quinta do Ribeiro CII	15163
CA_Ero 168	Quinta do Ribeiro CIII	15164
CA_Ero 169	Quinta do Ribeiro CIV	15165
CA_Ero 170	Quinta do Ribeiro CV	15166
CA_Ero 171	Quinta do Ribeiro CVI	15167
CA_Ero 172	Quinta do Ribeiro CVII	15168
CA_Ero 173	Quinta do Ribeiro CVIII	15169
CA_Ero 174	Quinta do Ribeiro CIX	15170
CA_Ero 175	Quinta do Ribeiro CX	15171
CA_Ero 176	Quinta do Ribeiro CXI	15172
CA_Ero 177	Quinta do Ribeiro CXII	15173
CA_Ero 178	Quinta do Ribeiro CXIII	15174
CA_Ero 179	Quinta do Ribeiro CXIV	15175
CA_Ero 180	Quinta do Ribeiro CXV	15176
CA_Ero 181	Quinta do Ribeiro CXVI	15177
CA_Ero 182	Quinta do Ribeiro CXVII	15178
CA_Ero 183	Quinta do Ribeiro CXVIII	15179
CA_Ero 184	Quinta do Ribeiro CXIX	15180
CA_Ero 185	Quinta do Ribeiro CXX	15181
CA_Ero 186	Quinta do Ribeiro CXXI	15182
CA_Ero 187	Quinta do Ribeiro CXXII	15183
CA_Ero 188	Quinta do Ribeiro CXXIII	15184
CA_Ero 189	Quinta do Ribeiro CXXIV	15185
CA_Ero 190	Quinta do Ribeiro CXXV	15186
CA_Ero 191	Quinta do Ribeiro CXXVI	15187
CA_Ero 192	Quinta do Ribeiro CXXVII	15188
CA_Ero 193	Quinta do Ribeiro CXXVIII	15189
CA_Ero 194	Quinta do Ribeiro CXXIX	15190
CA_Ero 195	Quinta do Ribeiro CXXX	15191
CA_Ero 196	Quinta do Ribeiro CXXXI	15192
CA_Ero 197	Quinta do Ribeiro CXXXII	15193
CA_Ero 198	Quinta do Ribeiro CXXXIII	15194
CA_Ero 199	Quinta do Ribeiro CXXXIV	15195
CA_Ero 200	Quinta do Ribeiro CXXXV	15196
CA_Ero 201	Quinta do Ribeiro CXXXVI	15197
CA_Ero 202	Quinta do Ribeiro CXXXVII	15198
CA_Ero 203	Quinta do Ribeiro CXXXVIII	15199
CA_Ero 204	Quinta do Ribeiro CXXXIX	15200
CA_Ero 205	Quinta do Ribeiro CXL	15201
CA_Ero 206	Quinta do Ribeiro CXLI	15202
CA_Ero 207	Quinta do Ribeiro CXLII	15203
CA_Ero 208	Quinta do Ribeiro CXLIII	15204
CA_Ero 209	Quinta do Ribeiro CXLIV	15205
CA_Ero 210	Quinta do Ribeiro CXLV	15206
CA_Ero 211	Quinta do Ribeiro CXLVI	15207
CA_Ero 212	Quinta do Ribeiro CXLVII	15208
CA_Ero 213	Quinta do Ribeiro CXLVIII	15209
CA_Ero 214	Quinta do Ribeiro CXLIX	15210
CA_Ero 215	Quinta do Ribeiro CL	15211
CA_Ero 216	Quinta do Ribeiro CLI	15212
CA_Ero 217	Quinta do Ribeiro CLII	15213
CA_Ero 218	Quinta do Ribeiro CLIII	15214
CA_Ero 219	Quinta do Ribeiro CLIV	15215
CA_Ero 220	Quinta do Ribeiro CLV	15216
CA_Ero 221	Quinta do Ribeiro CLVI	15217
CA_Ero 222	Quinta do Ribeiro CLVII	15218
CA_Ero 223	Quinta do Ribeiro CLVIII	15219
CA_Ero 224	Quinta do Ribeiro CLIX	15220
CA_Ero 225	Quinta do Ribeiro CLX	15221
CA_Ero 226	Quinta do Ribeiro CLXI	15222
CA_Ero 227	Quinta do Ribeiro CLXII	15223
CA_Ero 228	Quinta do Ribeiro CLXIII	15224
CA_Ero 229	Quinta do Ribeiro CLXIV	15225
CA_Ero 230	Quinta do Ribeiro CLXV	15226
CA_Ero 231	Quinta do Ribeiro CLXVI	15227
CA_Ero 232	Quinta do Ribeiro CLXVII	15228
CA_Ero 233	Quinta do Ribeiro CLXVIII	15229
CA_Ero 234	Quinta do Ribeiro CLXIX	15230
CA_Ero 235	Quinta do Ribeiro CLXX	15231
CA_Ero 236	Quinta do Ribeiro CLXXI	15232
CA_Ero 237	Quinta do Ribeiro CLXXII	15233
CA_Ero 238	Quinta do Ribeiro CLXXIII	15234
CA_Ero 239	Quinta do Ribeiro CLXXIV	15235
CA_Ero 240	Quinta do Ribeiro CLXXV	15236
CA_Ero 241	Quinta do Ribeiro CLXXVI	15237
CA_Ero 242	Quinta do Ribeiro CLXXVII	15238
CA_Ero 243	Quinta do Ribeiro CLXXVIII	15239
CA_Ero 244	Quinta do Ribeiro CLXXIX	15240
CA_Ero 245	Quinta do Ribeiro CLXXX	15241
CA_Ero 246	Quinta do Ribeiro CLXXXI	15242
CA_Ero 247	Quinta do Ribeiro CLXXXII	15243
CA_Ero 248	Quinta do Ribeiro CLXXXIII	15244
CA_Ero 249	Quinta do Ribeiro CLXXXIV	15245
CA_Ero 250	Quinta do Ribeiro CLXXXV	15246
CA_Ero 251	Quinta do Ribeiro CLXXXVI	15247
CA_Ero 252	Quinta do Ribeiro CLXXXVII	15248
CA_Ero 253	Quinta do Ribeiro CLXXXVIII	15249
CA_Ero 254	Quinta do Ribeiro CLXXXIX	15250
CA_Ero 255	Quinta do Ribeiro CXC	15251
CA_Ero 256	Quinta do Ribeiro CXCI	15252
CA_Ero 257	Quinta do Ribeiro CXCII	15253
CA_Ero 258	Quinta do Ribeiro CXCIII	15254
CA_Ero 259	Quinta do Ribeiro CXCIV	15255
CA_Ero 260	Quinta do Ribeiro CXCV	15256
CA_Ero 261	Quinta do Ribeiro CXCVI	15257
CA_Ero 262	Quinta do Ribeiro CXCVII	15258
CA_Ero 263	Quinta do Ribeiro CXCVIII	15259
CA_Ero 264	Quinta do Ribeiro CXCIX	15260
CA_Ero 265	Quinta do Ribeiro CC	15261
CA_Ero 266	Quinta do Ribeiro CCI	15262
CA_Ero 267	Quinta do Ribeiro CCII	15263
CA_Ero 268	Quinta do Ribeiro CCIII	15264
CA_Ero 269	Quinta do Ribeiro CCIV	15265
CA_Ero 270	Quinta do Ribeiro CCV	15266
CA_Ero 271	Quinta do Ribeiro CCVI	15267
CA_Ero 272	Quinta do Ribeiro CCVII	15268
CA_Ero 273	Quinta do Ribeiro CCVIII	15269
CA_Ero 274	Quinta do Ribeiro CCIX	15270
CA_Ero 275	Quinta do Ribeiro CCX	15271
CA_Ero 276	Quinta do Ribeiro CCXI	15272
CA_Ero 277	Quinta do Ribeiro CCXII	15273
CA_Ero 278	Quinta do Ribeiro CCXIII	15274
CA_Ero 279	Quinta do Ribeiro CCXIV	15275
CA_Ero 280	Quinta do Ribeiro CCXV	15276
CA_Ero 281	Quinta do Ribeiro CCXVI	15277
CA_Ero 282	Quinta do Ribeiro CCXVII	15278
CA_Ero 283	Quinta do Ribeiro CCXVIII	15279
CA_Ero 284	Quinta do Ribeiro CCXIX	15280
CA_Ero 285	Quinta do Ribeiro CCXX	15281
CA_Ero 286	Quinta do Ribeiro CCXXI	15282
CA_Ero 287	Quinta do Ribeiro CCXXII	15283
CA_Ero 288	Quinta do Ribeiro CCXXIII	15284
CA_Ero 289	Quinta do Ribeiro CCXXIV	15285
CA_Ero 290	Quinta do Ribeiro CCXXV	15286
CA_Ero 291	Quinta do Ribeiro CCXXVI	15287
CA_Ero 292	Quinta do Ribeiro CCXXVII	15288
CA_Ero 293	Quinta do Ribeiro CCXXVIII	15289
CA_Ero 294	Quinta do Ribeiro CCXXIX	15290
CA_Ero 295	Quinta do Ribeiro CCXXX	15291
CA_Ero 296	Quinta do Ribeiro CCXXXI	15292
CA_Ero 297	Quinta do Ribeiro CCXXXII	15293
CA_Ero 298	Quinta do Ribeiro CCXXXIII	15294
CA_Ero 299	Quinta do Ribeiro CCXXXIV	15295
CA_Ero 300	Quinta do Ribeiro CCXXXV	15296
CA_Ero 301	Quinta do Ribeiro CCXXXVI	15297
CA_Ero 302	Quinta do Ribeiro CCXXXVII	15298
CA_Ero 303	Quinta do Ribeiro CCXXXVIII	15299
CA_Ero 304	Quinta do Ribeiro CCXXXIX	15300
CA_Ero 305	Quinta do Ribeiro CCXL	15301
CA_Ero 306	Quinta do Ribeiro CCXLI	15302
CA_Ero 307	Quinta do Ribeiro CCXLII	15303
CA_Ero 308	Quinta do Ribeiro CCXLIII	15304
CA_Ero 309	Quinta do Ribeiro CCXLIV	15305
CA_Ero 310	Quinta do Ribeiro CCXLV	15306
CA_Ero 311	Quinta do Ribeiro CCXLVI	15307
CA_Ero 312	Quinta do Ribeiro CCXLVII	15308
CA_Ero 313	Quinta do Ribeiro CCXLVIII	15309
CA_Ero 314	Quinta do Ribeiro CCXLIX	15310
CA_Ero 315	Quinta do Ribeiro CCL	15311
CA_Ero 316	Quinta do Ribeiro CCLI	15312
CA_Ero 317	Quinta do Ribeiro CCLII	15313
CA_Ero 318	Quinta do Ribeiro CCLIII	15314
CA_Ero 319	Quinta do Ribeiro CCLIV	15315
CA_Ero 320	Quinta do Ribeiro CCLV	15316
CA_Ero 321	Quinta do Ribeiro CCLVI	15317
CA_Ero 322	Quinta do Ribeiro CCLVII	15318
CA_Ero 323	Quinta do Ribeiro CCLVIII	15319
CA_Ero 324	Quinta do Ribeiro CCLIX	15320
CA_Ero 325	Quinta do Ribeiro CCLX	15321
CA_Ero 326	Quinta do Ribeiro CCLXI	15322
CA_Ero 327	Quinta do Ribeiro CCLXII	15323
CA_Ero 328	Quinta do Ribeiro CCLXIII	15324
CA_Ero 329	Quinta do Ribeiro CCLXIV	15325
CA_Ero 330	Quinta do Ribeiro CCLXV	15326
CA_Ero 331	Quinta do Ribeiro CCLXVI	15327
CA_Ero 332	Quinta do Ribeiro CCLXVII	15328
CA_Ero 333	Quinta do Ribeiro CCLXVIII	15329
CA_Ero 334	Quinta do Ribeiro CCLXIX	15330
CA_Ero 335	Quinta do Ribeiro CCLXX	15331
CA_Ero 336	Quinta do Ribeiro CCLXXI	15332
CA_Ero 337	Quinta do Ribeiro CCLXXII	15333
CA_Ero 338	Quinta do Ribeiro CCLXXIII	15334
CA_Ero 339	Quinta do Ribeiro CCLXXIV	15335
CA_Ero 340	Quinta do Ribeiro CCLXXV	15336
CA_Ero 341	Quinta do Ribeiro CCLXXVI	15337
CA_Ero 342	Quinta do Ribeiro CCLXXVII	15338
CA_Ero 343	Quinta do Ribeiro CCLXXVIII	15339
CA_Ero 344	Quinta do Ribeiro CCLXXIX	15340
CA_Ero 345	Quinta do Ribeiro CCLXXX	15341
CA_Ero 346	Quinta do Ribeiro CCLXXXI	15342
CA_Ero 347	Quinta do Ribeiro CCLXXXII	15343
CA_Ero 348	Quinta do Ribeiro CCLXXXIII	15344
CA_Ero 349	Quinta do Ribeiro CCLXXXIV	15345
CA_Ero 350	Quinta do Ribeiro CCLXXXV	15346
CA_Ero 351	Quinta do Ribeiro CCLXXXVI	15347
CA_Ero 352	Quinta do Ribeiro CCLXXXVII	15348
CA_Ero 353	Quinta do Ribeiro CCLXXXVIII	15349
CA_Ero 354	Quinta do Ribeiro CCLXXXIX	15350
CA_Ero 355	Quinta do Ribeiro CCXC	15351
CA_Ero 356	Quinta do Ribeiro CCXCI	15352
CA_Ero 357	Quinta do Ribeiro CCXCII	15353
CA_Ero 358	Quinta do Ribeiro CCXCIII	15354
CA_Ero 359	Quinta do Ribeiro CCXCIV	15355
CA_Ero 360	Quinta do Ribeiro CCXCV	15356
CA_Ero 361	Quinta do Ribeiro CCXCVI	15357
CA_Ero 362	Quinta do Ribeiro CCXCVII	15358
CA_Ero 363	Quinta do Ribeiro CCXCVIII	15359
CA_Ero 364	Quinta do Ribeiro CCXCIX	15360
CA_Ero 365	Quinta do Ribeiro CCC	15361
CA_Ero 366	Quinta do Ribeiro CCCI	15362
CA_Ero 367	Quinta do Ribeiro CCCII	15363
CA_Ero 368	Quinta do Ribeiro CCCIII	15364
CA_Ero 369	Quinta do Ribeiro CCCIV	15365
CA_Ero 370	Quinta do Ribeiro CCCV	15366
CA_Ero 371	Quinta do Ribeiro CCCVI	15367
CA_Ero 372	Quinta do Ribeiro CCCVII	15368
CA_Ero 373	Quinta do Ribeiro CCCVIII	15369
CA_Ero 374	Quinta do Ribeiro CCCIX	15370
CA_Ero 375	Quinta do Ribeiro CCCX	15371
CA_Ero 376	Quinta do Ribeiro CCCXI	15372
CA_Ero 377	Quinta do Ribeiro CCCXII	15373
CA_Ero 378	Quinta do Ribeiro CCCXIII	15374
CA_Ero 379	Quinta do Ribeiro CCCXIV	15375
CA_Ero 380	Quinta do Ribeiro CCCXV	15376
CA_Ero 381	Quinta do Ribeiro CCCXVI	15377
CA_Ero 382	Quinta do Ribeiro CCCXVII	15378
CA_Ero 383	Quinta do Ribeiro CCCXVIII	15379
CA_Ero 384	Quinta do Ribeiro CCCXIX	15380
CA_Ero 385	Quinta do Ribeiro CCCXX	15381
CA_Ero 386	Quinta do Ribeiro CCCXXI	15382
CA_Ero 387	Quinta do Ribeiro CCCXXII	15383
CA_Ero 388	Quinta do Ribeiro CCCXXIII	15384
CA_Ero 389	Quinta do Ribeiro CCCXXIV	15385
CA_Ero 390	Quinta do Ribeiro CCCXXV	15386
C

LEGENDA

PATRIMÓNIO CLASSIFICADO

Imóveis Classificados e em Vias de Classificação

MIP MONUMENTO DE INTERESSE PÚBLICO

Era 01 Capela de São Sebastião [Portaria n.º 740-V/2012, de 24 de dezembro]
CC 15 Fábrica de António Estrella/Júlio Afonso [Portaria n.º 795/2022, de 16 de novembro]
Paul 01 Igreja de Nossa Senhora da Assunção, matriz do Paul [Portaria n.º 550/2014, de 4 de julho]
CC 07 Palacete Jardim [Portaria nº 577/2022, de 7 de julho]

IIP IMÓVEL DE INTERESSE PÚBLICO

CC 04 Capela de Santa Cruz [Decreto n.º 42 692 de 30 de novembro de 1959]
TVS 01 Capela de Santo Cristo [Decreto n.º 43073, de 14 de julho de 1960]
CC 05 Capela de São Martinho [Decreto n.º 45327, de 25 de outubro de 1963]
CC 06 Casa dos Ministros [Decreto n.º 5/2002, de 19 de fevereiro]
Dq 01 Castro de Orjais e ruínas [Decreto n.º 26-A/92, de 1 de junho]
CC 14 Conjunto de fornalhas e poços cilíndricos da antiga tinturaria da Real Fábrica de Panos da Covilhã [Decreto n.º 28/82, de 26 de fevereiro]
CC 11 Edifício de interesse histórico existente dentro das muralhas do Castelo da Covilhã [Decreto n.º 28/82, 26 fevereiro]
CC 12 Igreja da Misericórdia [Decreto n.º 67/97, de 31 de dezembro]
CC 08 Igreja de Nossa Senhora da Conceição [Decreto n.º 1/86, de 3 de janeiro]
CC 17 Muralhas da Cidade da Covilhã [Decreto n.º 1/86, de 3 de janeiro]
CC 19 Pelourinho da Covilhã [Decreto n.º 23 122, de 11 de outubro de 1933]
CC 13 Troço de calçada romana [Decreto n.º 26-A/92, de 1 de junho]

CIP CONJUNTO DE INTERESSE PÚBLICO

CC 18 Conjunto Arquitetónico composto pelo edifício do Teatro-Cine da Covilhã, pelo Edifício da Câmara Municipal da Covilhã, pelo edifício dos CTT e pelo edifício da Caixa Geral de Depósitos [Portaria n.º 448/2014, 16 de junho]

MIM MONUMENTO DE INTERESSE MUNICIPAL

CC 01 Edifício do Club União da Covilhã [Edital n.º 464/2017, de 30 junho 2017]
CC 03 Estendedouro de Lãs das Escadinhas do Castelo [Edital n.º 463/2017, de 30 junho 2017]

IM IMÓVEL INTERESSE MUNICIPAL

CC 02 Casa das Morgadas [Decreto n.º 28/82, de 26 de fevereiro]
CC 09 Casa Morley [Boletim Municipal n.º 16, de 31 de julho de 2008]
CC 10 Colégio das Freiras [Boletim Municipal n.º 16, de 31 de julho de 2008]
CM 02 "Memória" da Expedição da Sociedade de Geografia à Serra da Estrela, presidida pelo Dr. Sousa Martins, em 1881 [Decreto n.º 95/78, de 12 de setembro]
CC 20 Sanatório dos Ferroviários [Edital de 28 julho de 2009]

SIM SITIO DE INTERESSE MUNICIPAL

BA 01 Castro da Argemela [Edital n.º 701/2021, de 22 de junho]

VC IMÓVEL EM VIAS DE CLASSIFICAÇÃO

Dom 01 Casa dos Castelo Branco [Despacho de 11 de agosto de 1998 do Ministro da Cultura]
CC 16 Conjunto Industrial da Ribeira da Carpinteira [Anúncio n.º 241/2021, de 22 de outubro]
CM 01 Tapada do Dr. António, incluindo o sistema hidráulico e duas casas [Anúncio n.º 127/2019, de 3 de julho]
CC 23 Casa Nave Catalão [Aviso n.º 6098/2025, de 5 de março]
CC 22 Tinte da Travessa do Tinte [Aviso n.º 5970/2025, de 3 de março]
CC 21 Tinturaria Clemente Petrucci & Irmão [Aviso n.º 2127/2024, de 26 de janeiro]
CC 24 Conjunto constituído pela Estância de Montanha das Pedras Douradas e o antigo Sanatório dos Ferroviários

Zona de Proteção

- Zona Geral de Proteção
- Zona Geral de Proteção em Vias de Classificação
- Zona Especial de Proteção

Património Natural

- Geossitios

PATRIMÓNIO NÃO CLASSIFICADO

Património Arquitetónico

Arquitetura Civil

- Arquitetura Civil Privada
- Arquitetura Civil Pública
- Arquelogia Industrial
- Arquitetura Religiosa

Património Arqueológico

- Sítios Arqueológicos [Código/Designação/Código Nacional de Sítio (CNS)]

Código	Designação	CNS
CA_IM 01	Serra de Gomes II	34901
CA_IM 02	Cabeço do Argemela	34705
CA_IM 03	Cabeço Alto	34704
CA_IM MP	Cabeço dos Melcrão	34693
CA_Ave1 01	Redobra	4170
CA_Ave1 02	Redobra II	4171
CA_CA 01	Vale de Pigeira 1	19688
CA_CA 02	Conserveira 1	19688
CA_CA 03	Vale de Pigeira 2	19687
CA_CA 04	Conserveira 2	20630
CA_CA 05	Conserveira 3	20631
CA_CA 06	Conserveira 4	20632
CA_CA 07	Conserveira 5	20633
CA_CA 08	Alto da Conserva	20631
CA_CA 09	Tabbaia	20638
CA_CA 10	Tabbaia II	20639
CA_CC 01	Covilhã - Rua Baptista Lobão, nº 17	31445
CA_CC 02	Ponte do Rato	20257
CA_CC 03	Covilhã - São Pedro	5006
CA_CC 04	Covilhã - Igreja da Misericórdia	34141
CA_CC 05	Covilhã - Rua Direita 1	34142
CA_CC 06	Quinta da Ria	21564
CA_CC 07	Quinta do Cregos 5	16014
CA_CC 08	Covilhã - Rua D.Pedro Dionísio	34143
CA_CC 09	Covilhã - Rua Direita/Rua Visconde	34912
CA_CC 10	Covilhã - Rua das Portas do Sol	42052
CA_CC 11	Covilhã - Rua do Castelo/Escadas do Castelo	42050
CA_CC 12	Covilhã - Rua Rui Faleiro nº 1 - Teatro Municipal da Covilhã	46596
CA_CC 13	Covilhã - Rua Visconde de Sacavém	34911
CA_CC 14	Covilhã - Sarzedinho	4042
CA_CC 15	Covilhã - Sarzedinho	4048
CA_CC 16	Quintanas - Calçadas de Vale Formoso	25841
CA_CC 17	Cabeço Gordo	36224
CA_CC 18	Covilhã - Praça do Município	34910
CA_CC 19	Quinta do Crego	16040
CA_CC 20	Lameirão	21325
CA_CM 01	Hacha Alta	33344
CA_CM 02	Alfaiates das Corbas 1	23513
CA_CM 03	Corbas	23512
CA_Dom 01	Domingarcia	12135
CA_Era 01	Ponteia da Casa Branca	23577
CA_Era 02	Fonte do Castrito	23518
CA_Era 03	Fonte do Castrito II	23519
CA_Era 04*	Bulibe	18355
CA_Era 05*	Lameira Redonda I	25062
CA_Era 06*	Lameira Redonda II	25063
CA_Era 07*	Alto da Lameira	25064
CA_Era 08*	Monte do Cortinho	21138
CA_Era 01	Monte Zorrero	24801
CA_Ave 02	Monte do Casarinheiro	57633
CA_Ave 03	Lage do Adufe	16350
CA_Ave 04	Quinta das Hortas/Vale Ventoso	16348
CA_Ave 05	Quintas do Amaro Longo I / Seves II	11980
CA_Ave 06	Feros	685
CA_Ave 07	Quintas do Amaro Longo I / Seves I	17985
CA_Ave 08	Feros	16685
CA_Ave 09	Quinta das Minas / Avelouzeda	16686
CA_Ave 10	Feros - Jardim Público 1	21142
CA_Ave 11	Quinta do Madeira I	4031
CA_Ave 12	Quinta do Madeira III	33111
CA_Ave 13	Quinta do Madeira V	21565
CA_Ave 14	Quinta do Madeira VI	21566
CA_Ave 15	Quinta do Madeira II	21572
CA_Ave 16	Quinta do Madeira VII	21571
CA_Ave 17	Quinta do Madeira IV	21570
CA_Ave 18	Quinta do Madeira VIII	21573
CA_Ave 19	Quinta do Ribeiro do Moinho	21518
CA_Ave 20	Quinta do Bairrinho	25941
CA_Ave 21	Quinta do Penela I	16306
CA_Ave 22	Quinta do Penela II	16307
CA_Ave 23	Quinta do Penela II	16307
CA_Ave 24	Casal do Colcena II	16309
CA_Ave 25	Casal do Colcena I	16308
CA_Ave 26	Reses I	32445
CA_Ave 27	Reses IV	32447
CA_Ave 28	Reses II	32446
CA_Ave 29	Reses V	16051
CA_Ave 30	Lomba do Freixo	32480
CA_Ave 31	Quintas dos Carneiros ou Lameirão	34102
CA_Ave 32	Quinta do Pombalinho	34103
CA_Ave 33	Mantuga	34014
CA_Ave 34	Feros - Jardim Público 1	21141
CA_Ave 35*	Lagar	34891
CA_Ave 36*	Lagar	34892
CA_Ave 37*	Quinta Nova	34893
CA_CV 01	Quinta da Mendinha	34019
CA_CA 02	Inscrição da Quinta da Mouzeta	33497
CA_CA 03	Inscrição da Quinta da Mouzeta	33498
CA_CA 04	Quinta do Carmo	21494
CA_CA 05	Quinta do Dormanhinha I	34031
CA_CA 06	Quinta do Dormanhinha II	34032
CA_CA 07	Quinta da Barranca	34035
CA_CA 08	Quinta do Lagar	34033
CA_CA 09	Covilhã	21492
CA_CA 10	Quinta do Serrado	25885
CA_CA 11	Templo da Nossa Senhora das Cabeças (Ermida de Stª Ana)	34
CA_CA 12	Povoado da Nossa Senhora das Cabeças	324
CA_CA 13	Cabeço	21493
CA_CA 14	Casal da Quintas das Cabeças	25888
CA_CA 15	Quintas de Vale Formoso	34901
CA_CA 16	Quintas de Vale Formoso	34902
CA_CA 17	Quinta do Cregos II	34903
CA_CA 18	Quinta do Cregos III	34904
CA_CA 19	Quinta do Cregos IV	34905
CA_CA 20	Quinta do Cregos V	34906
CA_CA 21	Quinta do Cregos VI	34907
CA_CA 22	Quinta do Cregos VII	34908
CA_CA 23	Quinta do Cregos VIII	34909
CA_CA 24	Quinta do Cregos IX	34910
CA_CA 25	Quinta do Cregos X	34911
CA_CA 26	Quinta do Cregos XI	34912
CA_CA 27	Quinta do Cregos XII	34913
CA_CA 28	Quinta do Cregos XIII	34914
CA_CA 29	Quinta do Cregos XIV	34915
CA_CA 30	Quinta do Cregos XV	34916
CA_CA 31	Quinta do Cregos XVI	34917
CA_CA 32	Quinta do Cregos XVII	34918
CA_CA 33	Quinta do Cregos XVIII	34919
CA_CA 34	Quinta do Cregos XIX	34920
CA_CA 35	Quinta do Cregos XX	34921
CA_CA 36	Quinta do Cregos XXI	34922
CA_CA 37	Quinta do Cregos XXII	34923
CA_CA 38	Quinta do Cregos XXIII	34924
CA_CA 39	Quinta do Cregos XXIV	34925
CA_CA 40	Quinta do Cregos XXV	34926
CA_CA 41	Quinta do Cregos XXVI	34927
CA_CA 42	Quinta do Cregos XXVII	34928
CA_CA 43	Quinta do Cregos XXVIII	34929
CA_CA 44	Quinta do Cregos XXIX	34930
CA_CA 45	Quinta do Cregos XXX	34931
CA_CA 46	Quinta do Cregos XXXI	34932
CA_CA 47	Quinta do Cregos XXXII	34933
CA_CA 48	Quinta do Cregos XXXIII	34934
CA_CA 49	Quinta do Cregos XXXIV	34935
CA_CA 50	Quinta do Cregos XXXV	34936
CA_CA 51	Quinta do Cregos XXXVI	34937
CA_CA 52	Quinta do Cregos XXXVII	34938
CA_CA 53	Quinta do Cregos XXXVIII	34939
CA_CA 54	Quinta do Cregos XXXIX	34940
CA_CA 55	Quinta do Cregos XL	34941
CA_CA 56	Quinta do Cregos XLI	34942
CA_CA 57	Quinta do Cregos XLII	34943
CA_CA 58	Quinta do Cregos XLIII	34944
CA_CA 59	Quinta do Cregos XLIV	34945
CA_CA 60	Quinta do Cregos XLV	34946
CA_CA 61	Quinta do Cregos XLVI	34947
CA_CA 62	Quinta do Cregos XLVII	34948
CA_CA 63	Quinta do Cregos XLVIII	34949
CA_CA 64	Quinta do Cregos XLIX	34950
CA_CA 65	Quinta do Cregos L	34951
CA_CA 66	Quinta do Cregos LI	34952
CA_CA 67	Quinta do Cregos LII	34953
CA_CA 68	Quinta do Cregos LIII	34954
CA_CA 69	Quinta do Cregos LIV	34955
CA_CA 70	Quinta do Cregos LV	34956
CA_CA 71	Quinta do Cregos LVI	34957
CA_CA 72	Quinta do Cregos LVII	34958
CA_CA 73	Quinta do Cregos LVIII	34959
CA_CA 74	Quinta do Cregos LIX	34960
CA_CA 75	Quinta do Cregos LX	34961
CA_CA 76	Quinta do Cregos LXI	34962
CA_CA 77	Quinta do Cregos LXII	34963
CA_CA 78	Quinta do Cregos LXIII	34964
CA_CA 79	Quinta do Cregos LXIV	34965
CA_CA 80	Quinta do Cregos LXV	34966
CA_CA 81	Quinta do Cregos LXVI	34967
CA_CA 82	Quinta do Cregos LXVII	34968
CA_CA 83	Quinta do Cregos LXVIII	34969
CA_CA 84	Quinta do Cregos LXIX	34970
CA_CA 85	Quinta do Cregos LXX	34971
CA_CA 86	Quinta do Cregos LXXI	34972
CA_CA 87	Quinta do Cregos LXXII	34973
CA_CA 88	Quinta do Cregos LXXIII	34974
CA_CA 89	Quinta do Cregos LXXIV	34975
CA_CA 90	Quinta do Cregos LXXV	34976
CA_CA 91	Quinta do Cregos LXXVI	34977
CA_CA 92	Quinta do Cregos LXXVII	34978
CA_CA 93	Quinta do Cregos LXXVIII	34979
CA_CA 94	Quinta do Cregos LXXIX	34980
CA_CA 95	Quinta do Cregos LXXX	34981
CA_CA 96	Quinta do Cregos LXXXI	34982
CA_CA 97	Quinta do Cregos LXXXII	34983
CA_CA 98	Quinta do Cregos LXXXIII	34984
CA_CA 99	Quinta do Cregos LXXXIV	34985
CA_CA 100	Quinta do Cregos LXXXV	34986
CA_CA 101	Quinta do Cregos LXXXVI	34987
CA_CA 102	Quinta do Cregos LXXXVII	34988
CA_CA 103	Quinta do Cregos LXXXVIII	34989
CA_CA 104	Quinta do Cregos LXXXIX	34990
CA_CA 105	Quinta do Cregos XC	34991
CA_CA 106	Quinta do Cregos XCI	34992
CA_CA 107	Quinta do Cregos XCII	34993
CA_CA 108	Quinta do Cregos XCIII	34994
CA_CA 109	Quinta do Cregos XCIV	34995
CA_CA 110	Quinta do Cregos XCV	34996
CA_CA 111	Quinta do Cregos XCVI	34997
CA_CA 112	Quinta do Cregos XCVII	34998
CA_CA 113	Quinta do Cregos XCVIII	34999
CA_CA 114	Quinta do Cregos XCIX	35000
CA_CA 115	Quinta do Cregos C	35001
CA_CA 116	Quinta do Cregos CI	35002
CA_CA 117	Quinta do Cregos CII	35003
CA_CA 118	Quinta do Cregos CIII	35004
CA_CA 119	Quinta do Cregos CIV	35005
CA_CA 120	Quinta do Cregos CV	35006
CA_CA 121	Quinta do Cregos CVI	35007
CA_CA 122	Quinta do Cregos CVII	35008
CA_CA 123	Quinta do Cregos CVIII	35009
CA_CA 124	Quinta do Cregos CIX	35010
CA_CA 125	Quinta do Cregos CX	35011
CA_CA 126	Quinta do Cregos CXI	35012
CA_CA 127	Quinta do Cregos CXII	35013
CA_CA 128	Quinta do Cregos CXIII	35014
CA_CA 129	Quinta do Cregos CXIV	35015
CA_CA 130	Quinta do Cregos CXV	35016
CA_CA 131	Quinta do Cregos CXVI	35017
CA_CA 132	Quinta do Cregos CXVII	35018
CA_CA 133	Quinta do Cregos CXVIII	35019
CA_CA 134	Quinta do Cregos CXIX	35020
CA_CA 135	Quinta do Cregos CXX	35021
CA_CA 136	Quinta do Cregos CXXI	35022
CA_CA 137	Quinta do Cregos CXXII	35023
CA_CA 138	Quinta do Cregos CXXIII	35024
CA_CA 139	Quinta do Cregos CXXIV	35025
CA_CA 140	Quinta do Cregos CXXV	35026
CA_CA 141	Quinta do Cregos CXXVI	35027
CA_CA 142	Quinta do Cregos CXXVII	35028
CA_CA 143	Quinta do Cregos CXXVIII	35029
CA_CA 144	Quinta do Cregos CXXIX	35030
CA_CA 145	Quinta do Cregos CXXX	35031
CA_CA 146	Quinta do Cregos CXXXI	35032
CA_CA 147	Quinta do Cregos CXXXII	35033
CA_CA 148	Quinta do Cregos CXXXIII	35034
CA_CA 149	Quinta do Cregos CXXXIV	35035
CA_CA 150	Quinta do Cregos CXXXV	35036
CA_CA 151	Quinta do Cregos CXXXVI	35037
CA_CA 152	Quinta do Cregos CXXXVII	35038
CA_CA 153	Quinta do Cregos CXXXVIII	35039
CA_CA 154	Quinta do Cregos CXXXIX	35040
CA_CA 155	Quinta do Cregos CXL	35041
CA_CA 156	Quinta do Cregos CXLI	35042
CA_CA 157	Quinta do Cregos CXLII	35043
CA_CA 158	Quinta do Cregos CXLIII	35044
CA_CA 159	Quinta do Cregos CXLIV	35045
CA_CA 160	Quinta do Cregos CXLV	35046
CA_CA 161	Quinta do Cregos CXLVI	35047
CA_CA 162	Quinta do Cregos CXLVII	35048
CA_CA 163	Quinta do Cregos CXLVIII	35049
CA_CA 164	Quinta do Cregos CXLIX	35050
CA_CA 165	Quinta do Cregos CL	35051
CA_CA 166	Quinta do Cregos CLI	35052
CA_CA 167	Quinta do Cregos CLII	35053
CA_CA 168	Quinta do Cregos CLIII	35054
CA_CA 169	Quinta do Cregos CLIV	35055
CA_CA 170	Quinta do Cregos CLV	35056
CA_CA 171	Quinta do Cregos CLVI	35057
CA_CA 172	Quinta do Cregos CLVII	35058
CA_CA 173	Quinta do Cregos CLVIII	35059
CA_CA 174	Quinta do Cregos CLIX	35060
CA_CA 175	Quinta do Cregos CLX	35061
CA_CA 176	Quinta do Cregos CLXI	35062
CA_CA 177	Quinta do Cregos CLXII	35063
CA_CA 178	Quinta do Cregos CLXIII	35064
CA_CA 179	Quinta do Cregos CLXIV	35065
CA_CA 180	Quinta do Cregos CLXV	35066
CA_CA 181	Quinta do Cregos CLXVI	35067
CA_CA 182	Quinta do Cregos CLXVII	35068
CA_CA 183	Quinta do Cregos CLXVIII	35069
CA_CA 184	Quinta do Cregos CLXIX	35070
CA_CA 185	Quinta do Cregos CLXX	35071
CA_CA 186	Quinta do Cregos CLXXI	35072
CA_CA 187	Quinta do Cregos CLXXII	35073
CA_CA 188	Quinta do Cregos CLXXIII	35074
CA_CA 189	Quinta do Cregos CLXXIV	35075
CA_CA 190	Quinta do Cregos CLXXV	35076
CA_CA 191	Quinta do Cregos CLXXVI	35077
CA_CA 192	Quinta do Cregos CLXXVII	35078
CA_CA 193	Quinta do Cregos CLXXVIII	35079
CA_CA 194	Quinta do Cregos CLXXIX	35080
CA_CA 195	Quinta do Cregos CLXXX	35081
CA_CA 196	Quinta do Cregos CLXXXI	35082
CA_CA 197	Quinta do Cregos CLXXXII	35083
CA_CA 198	Quinta do Cregos CLXXXIII	35084
CA_CA 199	Quinta do Cregos CLXXXIV	35085
CA_CA 200	Quinta do Cregos CLXXXV	35086
CA_CA 201	Quinta do Cregos CLXXXVI	35087
CA_CA 202	Quinta do Cregos CLXXXVII	35088
CA_CA 203	Quinta do Cregos CLXXXVIII	35089
CA_CA 204	Quinta do Cregos CLXXXIX	35090
CA_CA 205	Quinta do Cregos CXC	35091
CA_CA 206	Quinta do Cregos CXCI	35092
CA_CA 207	Quinta do Cregos CXCII	35093
CA_CA 208	Quinta do Cregos CXCIII	35094
CA_CA 209	Quinta do Cregos CXCIV	35095
CA_CA 210	Quinta do Cregos CXCV	35096
CA_CA 211	Quinta do Cregos CXCVI	35097
CA_CA 212	Quinta do Cregos CXCVII	35098
CA_CA 213	Quinta do Cregos CXCVIII	35099
CA_CA 214	Quinta do Cregos CXCIX	35100
CA_CA 215	Quinta do Cregos CC	35101
CA_CA 216	Quinta do Cregos CCI	35102
CA_CA 217	Quinta do Cregos CCII	35103
CA_CA 218	Quinta do Cregos CCIII	35104
CA_CA 219	Quinta do Cregos CCIV	35105
CA_CA 220	Quinta do Cregos CCV	35106
CA_CA 221	Quinta do Cregos CCVI	35107
CA_CA 222	Quinta do Cregos CCVII	35108
CA_CA 223	Quinta do Cregos CCVIII	35109
CA_CA 224	Quinta do Cregos CCIX	35110
CA_CA 225	Quinta do Cregos CCX	35111
CA_CA 226	Quinta do Cregos CCXI	35112
CA_CA 227	Quinta do Cregos CCXII	35113
CA_CA 228	Quinta do Cregos CCXIII	35114
CA_CA 229	Quinta do Cregos CCXIV	35115
CA_CA 230	Quinta do Cregos CCXV	35116
CA_CA 231	Quinta do Cregos CCXVI	35117
CA_CA 232	Quinta do Cregos CCXVII	35118
CA_CA 233	Quinta do Cregos CCXVIII	35119
CA_CA 234	Quinta do Cregos CCXIX	35120
CA_CA 235	Quinta do Cregos CCXX	35121
CA_CA 236	Quinta do Cregos CCXXI	35122
CA_CA 237	Quinta do Cregos CCXXII	35123
CA_CA 238	Quinta do Cregos CCXXIII	35124
CA_CA 239	Quinta do Cregos CCXXIV	35125
CA_CA 240	Quinta do Cregos CCXXV	35126
CA_CA 241	Quinta do Cregos CCXXVI	35127
CA_CA 242	Quinta do Cregos CCXXVII	35128
CA_CA 243	Quinta do Cregos CCXXVIII	35129
CA_CA 244	Quinta do Cregos CCXXIX	35130
CA_CA 245	Quinta do Cregos CCXXX	35131
CA_CA 246	Quinta do Cregos CCXXXI	35132
CA_CA 247	Quinta do Cregos CCXXXII	35133
CA_CA 248	Quinta do Cregos CCXXXIII	35134
CA_CA 249	Quinta do Cregos CCXXXIV	35135
CA_CA 250	Quinta do Cregos CCXXXV	35136
CA_CA 251	Quinta do Cregos CCXXXVI	35137
CA_CA 252	Quinta do Cregos CCXXXVII	35138
CA_CA 253	Quinta do Cregos CCXXXVIII	35139
CA_CA 254	Quinta do Cregos CCXXXIX	35140
CA_CA 255	Quinta do Cregos CCXL	35141
CA_CA 256	Quinta do Cregos CCXLI	35142
CA_CA 257	Quinta do Cregos CCXLII	35143
CA_CA 258	Quinta do Cregos CCXLIII	35144
CA_CA 259	Quinta do Cregos CCXLIV	35145
CA_CA 260	Quinta do Cregos CCXLV	35146
CA_CA 261	Quinta do Cregos CCXLVI	35147
CA_CA 262	Quinta do Cregos CCXLVII	35148
CA_CA 263	Quinta do Cregos CCXLVIII	35149
CA_CA 264	Quinta do Cregos CCXLIX	35150
CA_CA 265	Quinta do Cregos CCL	35151
CA_CA 266	Quinta do Cregos CCLI	35152
CA_CA 267	Quinta do Cregos CCLII	35153
CA_CA 268	Quinta do Cregos CCLIII	35154
CA_CA 269	Quinta do Cregos CCLIV	35155
CA_CA 270	Quinta do Cregos CCLV	35156
CA_CA 271	Quinta do Cregos CCLVI	35157
CA_CA 272	Quinta do Cregos CCLVII	35158
CA_CA 273	Quinta do Cregos CCLVIII	35159
CA_CA 274	Quinta do Cregos CCLIX	35160
CA_CA 275	Quinta do Cregos CCLX	35161
CA_CA 276	Quinta do Cregos CCLXI	35162
CA_CA 277	Quinta do Cregos CCLXII	35163
CA_CA 278	Quinta do Cregos CCLXIII	35164
CA_CA 279	Quinta do Cregos CCLXIV	35165
CA_CA 280	Quinta do Cregos CCLXV	35166
CA_CA 281	Quinta do Cregos CCLXVI	35167
CA_CA 282	Quinta do Cregos CCLXVII	35168
CA_CA 283	Quinta do Cregos CCLXVIII	35169
CA_CA 284	Quinta do Cregos CCLXIX	35170
CA_CA 285	Quinta do Cregos CCLXX	35171
CA_CA 286	Quinta do Cregos CCLXXI	35172
CA_CA 287	Quinta do Cregos CCLXXII	35173
CA_CA 288	Quinta do Cregos CCLXXIII	35174
CA_CA 289	Quinta do Cregos CCLXXIV	35175
CA_CA 290	Quinta do Cregos CCLXXV	35176
CA_CA 291	Quinta do Cregos CCLXXVI	35177
CA_CA 292	Quinta do Cregos CCLXXVII	35178
CA_CA 293	Quinta do Cregos CCLXXVIII	35179
CA_CA 294	Quinta do Cregos CCLXXIX	35180
CA_CA 295	Quinta do Cregos CCLXXX	35181
CA_CA 296	Quinta do Cregos CCLXXXI	35182
CA_CA 297	Quinta do Cregos CCLXXXII	35183
CA_CA 298	Quinta do Cregos CCLXXXIII	35184
CA_CA 299	Quinta do Cregos CCLXXXIV	35185
CA_CA 300	Quinta do Cregos CCLXXXV	35186
CA_CA 301	Quinta do Cregos CCLXXXVI	35187
CA_CA 302	Quinta do Cregos CCLXXXVII	35188
CA_CA 303	Quinta do Cregos CCLXXXVIII	35189
CA_CA 304	Quinta do Cregos CCLXXXIX	35190
CA_CA 305	Quinta do Cregos CCXC	35191
CA_CA 306	Quinta do Cregos CCXCI	35192
CA_CA 307	Quinta do Cregos CCXCII	35193
CA_CA 308	Quinta do Cregos CCXCIII	35194
CA_CA 309	Quinta do Cregos CCXCIV	35195
CA_CA 310	Quinta do Cregos CCXCV	35196
CA_CA 311	Quinta do Cregos CCXCVI	35197
CA_CA 312	Quinta do Cregos CCXCVII	35198
CA_CA 313	Quinta do Cregos CCXCVIII	35199
CA_CA 314	Quinta do Cregos CCXCIX	35200
CA_CA 315	Quinta do Cregos CCC	35201
CA_CA 316	Quinta do Cregos CCCI	35202
CA_CA 317	Quinta do Cregos CCCII	35203
CA_CA 318	Quinta do Cregos CCCIII	35204
CA_CA 319	Quinta do Cregos CCCIV	35205
CA_CA 320	Quinta do Cregos CCCV	35206
CA_CA 321	Quinta do Cregos CCCVI	35207
CA_CA 322	Quinta do Cregos CCCVII	35208
CA_CA 323	Quinta do Cregos CCCVIII	35209
CA_CA 324	Quinta do Cregos CCCIX	35210
CA_CA 325	Quinta do Cregos CCCX	35211
CA_CA 326	Quinta do Cregos CCCXI	35212
CA_CA 327	Quinta do Cregos CCCXII	35213
CA_CA 328	Quinta do Cregos CCCXIII	35214
CA_CA 329	Quinta do Cregos CCCXIV	35215
CA_CA 330	Quinta do Cregos CCCXV	35216
CA_CA 331	Quinta do Cregos CCCXVI	35217
CA_CA 332	Quinta do Cregos CCCXVII	35218
CA_CA 333	Quinta do Cregos CCCXVIII	35219
CA_CA 334	Quinta do Cregos CCCXIX	35220
CA_CA 335	Quinta do Cregos CCCXX	35221
CA_CA 336	Quinta do Cregos CCCXXI	35222
CA_CA 337	Quinta do Cregos CCCXXII	35223
CA_CA 338	Quinta do Cregos CCCXXIII	35224
CA_CA 339	Quinta do Cregos CCCXXIV	35225
CA_CA 340	Quinta do Cregos CCCXXV	35226
CA_CA 341	Quinta do Cregos CCCXXVI	35227
CA_CA 342	Quinta do Cregos CCCXXVII	35228
CA_CA 343	Quinta do Cregos CCCXXVIII	35229
CA_CA 344	Quinta do Cregos CCCXXIX	35230
CA_CA 345	Quinta do Cregos CCCXXX	35231
CA_CA 346	Quinta do Cregos CCCXXXI	35232
CA_CA 347	Quinta do Cregos CCCXXXII	35233
CA_CA 348	Quinta do Cregos CCCXXXIII	35234
CA_CA 349	Quinta do Cregos CCCXXXIV	35235
CA_CA 350	Quinta do Cregos CCCXXXV	35236
CA_CA 351	Quinta do Cregos CCCXXXVI	35237
CA_CA 352	Quinta do Cregos CCCXXXVII	35238
CA_CA 353	Quinta do Cregos CCCXXXVIII	35239
CA_CA 354	Quinta do Cregos CCCXXXIX	35240
CA_CA 355	Quinta do Cregos CCCXL	35241
CA_CA 356	Quinta do Cregos CCCXLI	35242
CA_CA 357	Quinta do Cregos CCCXLII	35243
CA_CA 358	Quinta do Cregos CCCXLIII	35244
CA_CA 359	Quinta do Cregos CCCXLIV	35245
CA_CA 360	Quinta do Cregos CCCXLV	35246
CA_CA 361	Quinta do Cregos CCCXLVI	35247
CA_CA 362	Quinta do Cregos CCCXLVII	35248
CA_CA 363	Quinta do Cregos CCCXLVIII	35249
CA_CA 364	Quinta do Cregos CCCXLIX	35250
CA_CA 365	Quinta do Cregos CCCL	35251
CA_CA 366	Quinta do Cregos CCCLI	35252
CA_CA 367	Quinta do Cregos CCCLII	35253
CA_CA 368	Quinta do Cregos CCCLIII	35254
CA_CA 369	Quinta do Cregos CCCLIV	35255
CA_CA 370	Quinta do Cregos CCCLV	35256
CA_CA 371	Quinta do Cregos CCCLVI	35257
CA_CA 372	Quinta do Cregos CCCLVII	35258
CA_CA 373	Quinta do Cregos CCCLVIII	35259
CA_CA 374	Quinta do Cregos CCCLIX	35260