

Plano Municipal de Defesa da Floresta Contra Incêndios – PMDFCI

Caderno III



FICHA TÉCNICA DO DOCUMENTO

Título:	Plano Municipal de Defesa da Floresta Contra Incêndios 2021-2030 Caderno III – Plano Operacional Municipal 2024
Descrição:	Documento de carácter anual, que particulariza as ações de vigilância e deteção, fiscalização, 1. ^a intervenção, combate e rescaldo e vigilância pós-incêndio
Desenvolvimento e Elaboração:	Gabinete Técnico Florestal Ana Margarida Sousa, Eng. ^a Florestal
Data de elaboração:	15 de abril de 2024
Data da última atualização:	02 de maio de 2024
Versão:	Aprovado em reunião da CMGIFR a 15 de maio de 2024

ÍNDICE GERAL

1	INTRODUÇÃO	5
2	MEIOS E RECURSOS	6
2.1	<i>Inventário de viaturas e equipamentos disponíveis</i>	6
2.2	<i>Meios complementares de apoio ao combate</i>	7
3	DISPOSITIVO OPERACIONAL DE DFCI/GIFR	10
3.1	<i>Esquema de comunicação de alertas Amarelo, Laranja e Vermelho (1ª Intervenção)</i>	10
3.2	<i>Procedimentos de atuação nos alertas Amarelo, Laranja e Vermelho</i>	11
3.3	<i>Lista geral de contatos</i>	12
4	SETORES TERRITORIAIS DE DFCI/GIFR E LEE – VIGILÂNCIA E DETEÇÃO	14
4.1	<i>Rede de vigilância e deteção de incêndio</i>	14
4.2	<i>Setores territoriais DFCI/GIFR e LEE</i>	15
5	SETORES TERRITORIAIS DE DFCI/GIFR E LEE – 1ª INTERVENÇÃO	16
6	SETORES TERRITORIAIS DE DFCI/GIFR E LEE – COMBATE	17
7	SETORES TERRITORIAIS DE DFCI/GIFR E LEE – RESCALDO E VIGILÂNCIA PÓS-INCÊNDIO ..	18
8	ANEXOS	19

ÍNDICE DE QUADROS

Quadro 1	Entidades envolvidas em cada ação e inventário de viaturas e equipamentos	6
Quadro 2	Meios complementares de apoio ao combate	7
Quadro 3	Procedimentos de atuação nos alertas amarelo, laranja e vermelho	11
Quadro 4	Lista geral de contatos	12

ÍNDICE DE FIGURAS

Figura 1	Esquema de comunicação dos alertas amarelo, laranja e vermelho (1ª Intervenção) concelho da Covilhã..	10
Figura 2	Mapa de Rede de vigilância e deteção de incêndios	14
Figura 3	Mapa dos Setores territoriais de DFCI/GIFR e LEE – Vigilância e deteção.....	15
Figura 4	Mapa dos Setores territoriais de DFCI/GIFR e LEE – 1ª Intervenção.....	16
Figura 5	Mapa dos Setores territoriais de DFCI/GIFR e LEE – Combate	17
Figura 6	Mapa dos Setores territoriais de DFCI/GIFR e LEE – Rescaldo e vigilância pós-incêndio	18

LISTA DE ACRÓNIMOS E ABREVIATURAS

A

ABES – Associação de Agrupamentos de Baldios – Estrela sul
ANEPC – Autoridade Nacional de Emergência e Proteção Civil
ACPAFT – Assembleia de Compartes da Povoação da Atalaia Freguesia de Teixoso

B

BVC – Bombeiros Voluntários da Covilhã

C

CAD – Cartografia de Apoio à Decisão
COS – Centro de Operações e Socorro
CDBCM – Conselho Diretivo do Baldio de Cortes do Meio
CDBE – Conselho Diretivo do Baldio da Erada
CDOS – Centro Distrital de Operações de Socorro
CMA – Centro de Meios Aéreos
CMC – Câmara Municipal da Covilhã
CMDFCI – Comissão Municipal de Defesa da Floresta Contra Incêndios
CMGIFR - Comissão Municipal de Gestão Integrada de Fogos Rurais
CMPC - Coordenador Municipal de Proteção Civil
CNAF – Corpo Nacional de Agentes Florestais
CPE – Coordenador de Prevenção Estrutural
CSREPC – Comando Sub-regional de Emergência e Proteção Civil

D

DECIR - Dispositivo Especial de Combate a Incêndios Rurais
DFCI – Defesa da Floresta Contra Incêndios
DOP – Departamento de Obras e Planeamento
DRCNF – Direção Regional da Conservação da Natureza e Florestas

E

ECIN – Equipa de Combate a Incêndios
EIP - Equipas de Intervenção Permanente
EPF – Equipa de Proteção Florestal
ESF – Equipa de Sapadores Florestais

F

FEPC – Força Especial de Proteção Civil
FGC – Faixa de Gestão de Combustível

G

GIFR - Gestão Integrada de Fogos Rurais
GTF – Gabinete Técnico Florestal
GNR – Guarda Nacional Republicana

I

ICNF – Instituto de Conservação da Natureza e Florestas

L

LEE – Locais Estratégicos de Estacionamento

M

MN – Motoniveladora
MPGC – Mosaico de Parcelas de Gestão de Combustível
MR – Máquina de rasto

N

NPA – Núcleo de Proteção Ambiental

NSRBSE – Núcleo Sub-regional das Beiras e Serra da Estrela

O

OPF – Organização de Produtores Florestais

OT - Outro

P

PM – Porta Máquinas

PMEGIFR – Programa Municipal de Execução de Gestão Integrada de Fogos Rurais

PMDFCI – Plano Municipal de Defesa da Floresta Contra Incêndios

PNSE – Parque Natural da Serra da Estrela

POD – Plano Operacional Distrital

POM – Plano Operacional Municipal

PSP – Polícia de Segurança Pública

PV – Posto de Vigia

R

RNPV – Rede Nacional de Postos de Vigia

RPA – Rede de Pontos de Água

RVF – Rede Viária Florestal

S

SEPNA – Serviço de Proteção da Natureza e do Ambiente da GNR

SGIFR – Sistema de Gestão Integrada de Fogos Rurais

SIOPS – Sistema Integrado de Operações de Proteção e Socorro

SMPC – Serviço Municipal de Proteção Civil

T

TC – Trator com cisterna

TM – Trator com corta-matos

U

UEPS - Unidade de Emergência de Proteção e Socorro da GNR

V

VC – Veículo com Cisterna Acoplada

VCOT – Veículo de Comando Tático

VECI – Veículo Especial de Combate a Incêndios

VFCI - Veículo Florestal de Combate a Incêndios

VLCI - Veículo Ligeiro de Combate a Incêndios

VRCI - Veículo Rural de Combate a Incêndios

VTTF – Veículo Tanque Tático Florestal

VTTU – Veículo Tanque Tático Urbano

VTGC - Veículo Tanque Grande Capacidade

VK – Outros Veículos com Kit de 1ª Intervenção de Incêndios Florestais/Rurais

Z

ZOAC – Zonas de Oportunidade no Apoio ao Combate

1 INTRODUÇÃO

Para cumprimento do disposto, no Decreto-Lei n.º 82/2021, de 13 de outubro, na sua redação atual, foram criadas as Comissões Municipais Gestão Integrada de Fogos Rurais (CMGIFR). Estas comissões são centros de coordenação e ação local de âmbito municipal, têm como missão coordenar, a nível local, as ações de defesa da floresta contra incêndios e promover a sua execução, constituindo-se como elo entre as diversas entidades com responsabilidade em matéria de incêndios.

De acordo com o artigo 79.º do Decreto-Lei n.º 82/2021, de 13 de outubro, “...*enquanto se mantiverem em vigor os planos municipais de defesa da floresta contra incêndios (PMDFCI), nos termos dos n.ºs 1 e 2, são aplicáveis as disposições do Decreto-Lei n.º 124/2006, de 28 de junho, na sua redação atual...*”, bem como, “...*as competências das comissões municipais de defesa da floresta contra incêndios (CMDFCI) constituídas ao abrigo do Decreto-Lei n.º 124/2006, de 28 de junho, na sua redação atual, são igualmente exercidas pelas comissões municipais de gestão integrada de fogos rurais (CMGIFR) previstas no artigo 29.º que tenham, entretanto, sido constituídas nesses concelhos.*”

A operacionalização do Plano Municipal de Defesa da Floresta Contra Incêndios (PMDFCI), em particular para as ações de vigilância, deteção, fiscalização, 1.ª intervenção, combate, rescaldo e vigilância pós-incêndio, concretiza-se através do seu Caderno III - Plano Operacional Municipal (POM), que particulariza a execução destas ações.

Este plano de âmbito municipal define a estratégia de prevenção e combate aos incêndios florestais e regula a articulação entre as entidades e organismos municipais e distritais, sendo anualmente atualizado.

No POM estão definidos os meios humanos, técnicos e materiais que serão utilizados em todas as ações existentes no Município da Covilhã, bem como a atuação coordenada e articulada entre todos os agentes de Defesa da Floresta Contra Incêndios/Gestão Integrada de Fogos Rurais. Desta forma, pretende-se minimizar a probabilidade de ocorrência de incêndios florestais e garantir uma intervenção imediata e eficaz, limitando, caso ocorram, o seu desenvolvimento.

2 MEIOS E RECURSOS

2.1. Inventário de viaturas e equipamentos disponíveis

Quadro 1. Entidades envolvidas em cada ação e inventário de viaturas e equipamentos

Ação	Entidade	Identificação/Designação da Equipa	Recursos humanos (nº)	Área de atuação (sectores territoriais)	Período de atuação	Tipo de Viaturas		Equipamento de supressão hidráulico			Ferramenta de sapador							
						4x4	4x2	Capacidade de água (l)	Potência (hp)	Comprimento total de mangueiras (m)	Foição	Ancinho	Ancinho/enxada (Mc Leod)	Polaski	Enxada	Abafador	Bomba Dorsal	
Vigilância e Detecção; 1ª Intervenção; Rescaldo e vigilância Pós-incêndio	Postos de Vigia (apoio à vigilância e deteção)	PV.05.01	-	Concelho	Período Crítico	-	-	-	-	-	-	-	-	-	-	-		
		PV.05.03																
		PV.05.04																
	ICNF (PNSE)	CNAF	4 (***)	Área do Parque	Período Crítico	2	0	1100	14	300	-	-	-	-	-	-	-	
	GNR / SEPNA / EPF	NPA	7 Cíveis	5 Militares	Concelho (*)	Todo o ano	-	-	-	-	-	-	-	-	-	-	-	-
			5 Militares															
	CDBCM	ESF 05-16A	5	050308; 050324	Período Crítico	2	1	1400	14	200	2	2	3	2	3	3	2	
	CDBE	ESF 10-16A	5	050310	Período Crítico	2	-	1000	14	190	1	1	2	1	2	2	1	
	Queiró	ESF 09-16A	5	050309; 050314; 050325; 050332 e 050336	Período Crítico	1	-	500	14	150	1	1	2	1	2	2	1	
		ESF 13-16A	5	050302; 050318; 050322 e 050334	Período Crítico	1	-	500	14	100	1	3	-	1	-	5	2	
	ACPAFT	ESF 12-16A	5	050312 e 050337(**)	Período Crítico	1	-	500	14	150	1	1	2	1	2	2	1	
	ABES	ESF 15-16A	5	050327	Período Crítico	1	-	500	14	150	1	1	2	1	2	2	1	
Subtotal						10	1	5500										
Total								5500										

(*) Atua em 19 freguesias do concelho, nomeadamente: Boidobra; Cortes do Meio; Dominguiso; Erada; Ferro; Orjais; Paul; Peraboa; Sobral de S. Miguel; Tortosendo; Unhais da Serra; Verdinhos; UF Barco e Coutada; UF Cantar Galo e Vila do Carvalho; UF Casegas e Ourondo; UF Covilhã e Canhoso; UF Peso e Vales do Rio; UF Teixoso e Sarzedo e UF Vale Formoso e Aldeia do Souto. Nas restantes freguesias, nomeadamente, Aldeia de São Francisco de Assis e São Jorge da Beira, a equipa da GNR que intervém é a que está sediada no concelho do Fundão, formada por 7 Cíveis e 4 militares. (**) Somente o limite antigo da freguesia do Teixoso cujo código de INE era 050323. (***) Duas equipas, com os recursos humanos, em regime de rotatividade.

2.2. Meios complementares de apoio ao combate

Entidade	Níveis de empenhamento em que se encontram disponíveis – (EIP)	Período de atuação	Número de elementos da equipa (Guarnição)	Tipo de viatura				Equipamento de supressão - hidráulico						Ferramenta de sapador - Manual e Moto manual										
				Tipo de viatura pela tipologia estabelecida no despacho n.º 21638/2009 de 28 Setembro	Existência de Guincho	4x4	4x2	6x4	Potência (hp)	Capacidade de água (litros)	Pressão (alta/baixa)	Diâmetro das mangueiras (mm)	Comprimento total de mangueiras (m)	N.º Agulheta (capacidade de regulação de débito (L/min))	Ancinho/Enxada (Mac-leod)	Ancinho raspador de 4 dentes	Enxada/Machado (Pulaski)	Enxada	Foição	Batedor/Abafador	Pá de valar	Mochila dorsal	Motosserra	
Bombeiros Voluntários da Covilhã	Permanente Nível Alfa (01 Jan./14 Maio) Reforçado Nível Bravo (15 Maio/31 Maio) Reforçado Nível Charlie (01 Jun./30 Jun.) Reforçado Nível Delta (01 Jul./30 Set.) Reforçado Nível Charlie (01 Out./15 Out.) Reforçado Nível Bravo (16 Out./31 Out.) Permanente Nível Alfa (01 Nov./31 Dez.)	Todo o ano	5	VFCI 03	Sim	x	-	-	170	1800	Alta e Baixa	25	260	3	1	1	1	1	1	1	1	1	1	
												50	200	4										
												70	60	--										
			5	VFCI 05	Sim	x	-	-	280	3500	Alta e Baixa	25	360	3	1	1	1	1	1	1	1	1	1	1
												50	120	2										
												70	80	1										
			5	VFCI 09	Sim	x	-	-	260	3500	Alta e Baixa	25	200	3	1	1	1	1	1	1	1	1	1	1
												50	220	2										
												70	60	3										
			4	VFCI 16	Não	x	-	-	140	2000	Baixa	25	300	3	1	1	1	1	1	1	1	1	1	1
												50	120	5										
			4	VFCI 17	Não	x	-	-	170	3000	Baixa	25	300	2	1	1	1	1	1	1	1	1	1	1
												50	40	2										
			5	VRCI 01	Não	x	-	-	170	3500	Alta e Baixa	25	440	4	1	1	1	1	1	1	1	1	1	1
												50	200	2										
5	VRCI 02	Sim	x	-	-	170	2800	Alta e Baixa	25	300	--	1	1	1	1	1	1	1	1	1	1			
									45	120	--													
2	VTTU 01	Não	-	x	-	380	9000	Baixa	25	100	1	-	-	-	-	-	-	-	-	-	-	1		
									50	280	2													
									70	100	--													
2	VTGC 03	Não	-	-	x	530	40.000	Baixa	25	40	1	-	-	-	-	-	-	-	-	-	-	-		
									50	100	1													
									70	60	--													
3	VLCI 06	Não	x	-	-	120	500	Baixa	25	120	3	-	-	-	-	-	-	-	-	-	-			
									50	20	--													
3	VECI 14	Não	-	x	-	190	12 000	Alta e Baixa	25	160	3	-	-	1	1	-	1	1	-	-	-			
									50	200	2													
									70	40	--													
1	VCOT 01	Não	x	-	-	-	-	-	-	-	-	-	-	-	-	-	-	-	-	-	-	-		
1	VCOT 02	Não	x	-	-	-	-	-	-	-	-	-	-	-	-	-	-	-	-	-	-	-		

Quadro 2. Meios complementares de apoio ao combate

Entidade	Localização	Tipologia	Meios Complementares	Quantidade	Características			Responsável/Proprietário	Contatos
					Modelo/Marca	Potência (hp)	Capacidade (Litros)		
CMC	Covilhã	PM	Porta-máquinas/zorra	1	Volvo	450	-	Eng.º Jorge Vieira	914 294 534
		TM	Trator com corta-matos	1	Arion	130	-		
		TC	Trator com cisterna	1	Massey-Ferguson	-	-		
		MN	Motoniveladora	1	CAT	-	-		
		VC	Veículo com cisterna acoplada	1	Renault	-	1000	Eng. Pedro Nascimento	914 290 731
		OT	Retroescavadora	1	New Holand	-	-		
			Retroescavadora	1	JCB	-	-		
Retroescavadora	1		Case	-	-				
Exploração Agrícola da Quinta do Relvão	UF Teixoso e Sarzedo - Quinta da Sr.ª do Carmo	PM	Porta-máquinas/zorra	2	-	-	-	José Valério	275 921 503 917 508 925
		MR	Máquina de rasto	3	1 Komatsu e 2 Caterpillar	160	-		
		TC	Trator com cisterna	1	Joper	110	4000		
		OT	Retroescavadora	5	Massey Ferguson	-	-		
Fortunato e Canhoto Construções, Lda.	Belmonte	PM	Porta-máquinas/zorra	2	Volvo / CAT	-	-	José Manuel Canhoto	964 057 953
		MR	Máquina de rasto	3	CAT / Komatsu	175	-		
		TC	Trator com cisterna	1	New Holand	-	6000		
		OT	Retroescavadora	2	CAT	-	-		
		MN	Motoniveladora	2	CAT	-	-		
Norberto&Duarte, Lda.	Tortosendo	PM	Porta-máquinas/zorra	2	Kaiser e Invepe	-	-	Norberto Miguel Leitão	969 069 306
		MR	Máquina de rasto	2	Komatsu	200/120	-		
		TC	Trator com cisterna	3	2 New Holand e 1 Valmet	150/100/120	6000		
		OT	Retroescavadora	2	Case	100	-		
		VC	Veículo com cisterna acoplada	1	Mercedes	340	11 000		
Massajo, Unipessoal, Lda.	Fundão	PM	Porta-máquinas/zorra	1	Chrysler	120	-	João Carvalho	925 889 708
		MR	Máquina de rasto	1	CAT	220	-		
		MN	Motoniveladora	1	CAT	-	-		
Junta de Freguesia da Erada	Erada	VK	Kit de 1ª Intervenção de Incêndios Rurais	1	Mazda	-	500	João Ramos	966 863 825
Junta de Freguesia da Orjais	Orjais	VK	Kit de 1ª Intervenção de Incêndios Rurais	1	-	-	500	José Pinto	969 559 705
Junta de Freguesia do Paul	Paul	VK	Kit de 1ª Intervenção de Incêndios	1	Mazda	-	500	Gabriel	966 794 966

			Rurais					Gouveia	
UF Barco e Coutada	Barco e Coutada	VK	Kit de 1ª Intervenção de Incêndios Rurais	2	Toyota Hilux e Mitsubishi	-	500	Eng.º Luís Morais	926 782 422
UF Peso e Vales do Rio	Peso e Vales do Rio	VC	Veículo com cisterna acoplada	1	Majirus-deutz	-	7000	Rui Amaro	968 817 417
		VK	Kit de 1ª Intervenção de Incêndios Rurais	2	-	-	500		
UF Casegas e Ourondo	Casegas	VK	Kit de 1ª Intervenção de Incêndios Rurais	1	Mitsubishi	-	500	José Pacheco	961 223 599
		OT	Trator Agrícola	1	John Deere	308	--		
UF Vila do Carvalho e Cantar-Galo	Vila do Carvalho	TC	Trator com cisterna	1	-	-	5000	Pedro Leitão	917 901 573
		VK	Kit de 1ª Intervenção de Incêndios Rurais	1	Nissan	-	500		
Baldios de Verdelhos	Verdelhos	VC	Veículo com cisterna acoplada	1	New Holland	115	6000	David Rodrigues Martins	967 978 300
		VK	Kit de 1ª Intervenção de Incêndios Rurais	1	Mitsubishi	115	500		
		OT	Bulldozer	1	Komatsu	80	-		
		OT	Retroescavadora	1	Case	110	-		

3 DISPOSITIVO OPERACIONAL DE DFCI/GIFR

3.1. Esquema de comunicação de alertas Amarelo, Laranja e Vermelho (1ª Intervenção)



Figura 1. Esquema de comunicação dos alertas amarelo, laranja e vermelho (1ª Intervenção) do concelho da Covilhã

3.2. Procedimentos de atuação nos alertas Amarelo, Laranja e Vermelho
Quadro 3. Procedimentos de atuação nos alertas amarelo, laranja e vermelho

Entidade	Identificação/Designação da Equipa	Atividade	Horário	N.º Mínimo de Elementos	Locais estratégicos de estacionamento - LEE
Corporação de Bombeiros	DECIR - ECIN	1.ª Intervenção, Combate, Rescaldo e Vigilância Pós-Incêndio	24 h	12	Quartel
ANEPC	FEPC	1º Intervenção e Combate	08:00 h - 20:00 h	5	Posto Avançado
CDBCM	ESF 05-16A	Vigilância Armada e 1.ª Intervenção	13:00 h – 20:00 h (*)	5	Vale do Brochado
CDBE	ESF 10-16A			5	Abuceira
QUEIRÓ	ESF 09-16A			5	Pedra Alta
	ESF 13-16A			5	Coração de Boi
ACPAFT	ESF 12-16A			5	Jaringal
ABES	ESF 15-16A			5	Antiga Casa do Guarda Florestal
PNSE	CNAF	Vigilância Armada e 1.ª Intervenção	07:00 h - 19:00 h	4(**)	Área do PNSE
GNR	UEPS	1º Intervenção e Combate	08:00 h - 20:00 h	5	Base - Alto da Cerca
	NPA	Patrolhamento e Fiscalização	24 h	3	Quartel

(*) Horário Flexível – Poderá sofrer alterações

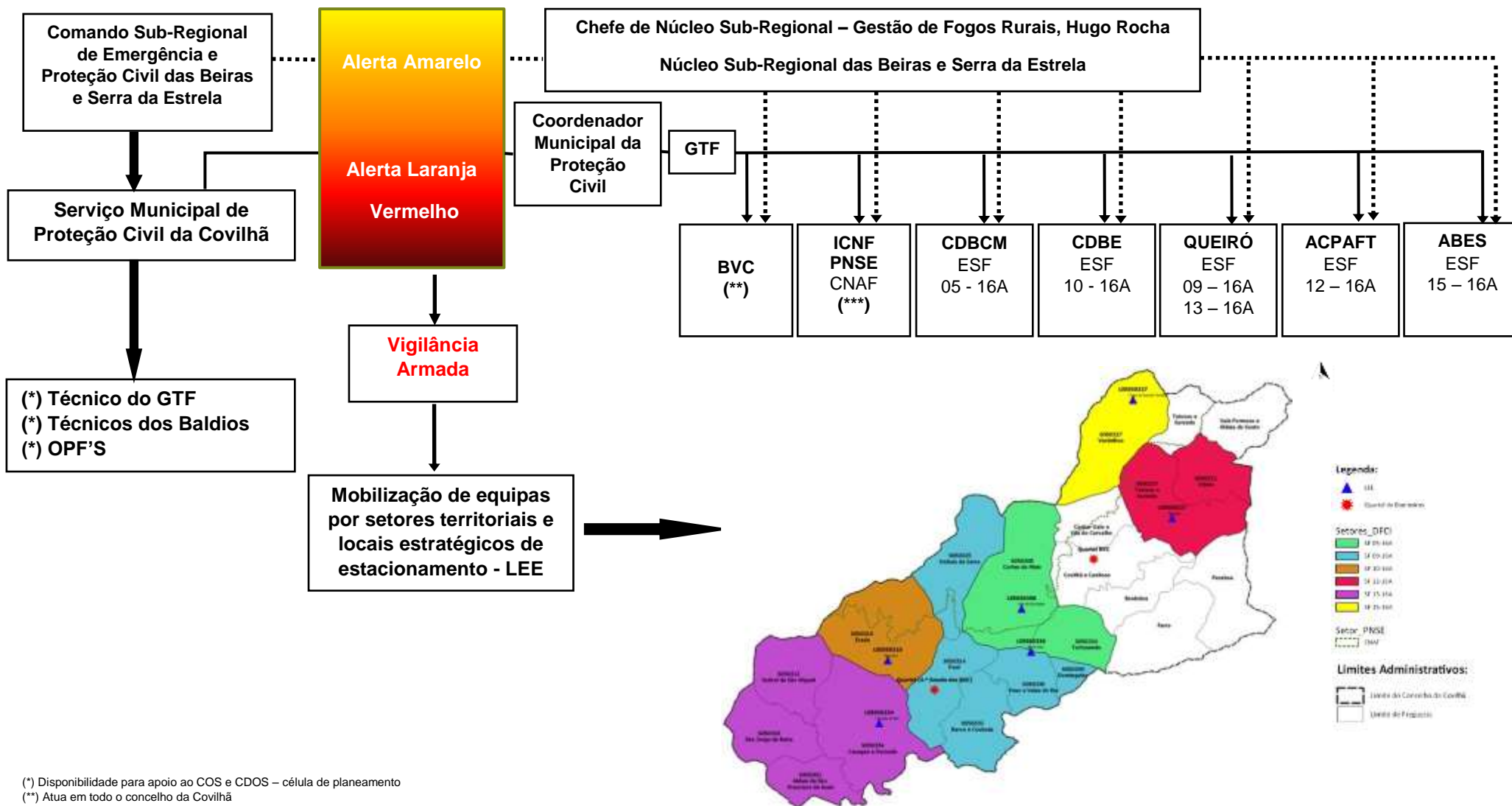
(**) Duas equipas, com os recursos humanos, em regime de rotatividade.

3.3. Lista geral de contatos

Quadro 4. Lista geral de contatos

Entidade	Serviço	Cargo	Responsável	Telemóvel	Telefone	Correio eletrónico
Município da Covilhã	Executivo	Presidente	Víctor Pereira	CONFIDENCIAL	275 330 600	vitor.pereira@cm-covilha.pt
		Vice-Presidente	Serra dos Reis			serra.reis@cm-covilha.pt
	SMPC	CMPC	Luís Marques			protecao.civil@cm-covilha.pt
	DOP	Diretor	Jorge Vieira			jorge.vieira@cm-covilha.pt
	GTF	Técnica	Ana Margarida Sousa			gabinete.florestal@cm-covilha.pt
Técnico		Pedro Mingote				
Bombeiros Voluntários da Covilhã	BVC	Comandante	Luís Marques		275 310 310	cmdt.bvcovilha@gmail.com
		2.º Comandante	Ricardo Vilhena			comandobvc@gmail.com
		Adjunto	Hélio Pinto			
GNR / SEPNA	GNR	Comandante Destacamento	João Santos		275 320 660	ct.ctb.dcvl@gnr.pt
	GNR Montanha	1º Sargento	Elísio Roque			ui.gips.samont@gnr.pt
	GNR UEPS	1º Sargento	Fabrice Soares			ueps.g1.4c.cvl@gnr.pt
	NPA Covilhã	1º Sargento	Paulo Fazenda			ct.ctb.dcvl.npa@gnr.pt
	NPA Fundação	Sargento-ajudante	Leandro Martinho			ct.ctvdfnd.npa@gnr.pt
PSP	PSP	Comissário	Rui Marques		275 759 030	mbarata@psp.pt
ANEPC	CSREPC	Comandante	António Fonseca	271 210 820	antonio.fonseca@prociv.pt	
		2.º Comandante	João Rodrigues		joao.rodrigues@prociv.pt	
	FEPC Montanha	Chefe de Equipa	Pedro Figueiredo		pedro.figueiredo@prociv.pt	
ICNF	Departamento de Conservação. da Natureza e Florestas do Centro	Diretora Regional	Fátima Reis	232 427 510	fatima.reis@icnf.pt / dcnfc@icnf.pt	
		DRA - GFR	Elmano Silva	271 208 408	elmano.silva@icnf.pt	
		Chefe de Núcleo	Hugo Rocha		hugo.rocha@icnf.pt	
		Perito	Rui Lopes		rui.lopes@icnf.pt	
		Perito	Paulo Albino		paulo.albino@icnf.pt	
CDBCM	-	Presidente	Jorge Viegas	275 971 445	baldioscortes@sapo.pt	
CDBE	-	Presidente	João Ramos Almeida	-	cdbe1016@gmail.com	
ACPAFT	-	Presidente	Marco Pais	-	assembleia.geral@sapo.pt	
ABES	-	Presidente	David Rodrigues Martins	-	abestrelasul@gmail.com	
					baldioverdelhos@gmail.com	
Queiró	-	Presidente	Nuno Lourenço	275 971 208	queiro@mail.telepac.pt	
REN	Servidões e Património	Coordenador Gestão da Vegetação	Pedro Marques	210 013 466	pedro.marques@ren.pt	
E-REDES	Distribuição	Técnico	David Esteves	239 022 400	david.esteves@e-redes.pt	

Freguesia	Nome do Presidente	Telemóvel	Tel. Junta	Correio eletrónico
Aldeia de São Francisco de Assis	Joana Campos	CONFIDENCIAL	275 657 325	jfasfassis@sapo.pt
			275 657 395	
Boidobra	Marco Gabriel		275 324 547	junta.boidobra@sapo.pt
Cortes do Meio	Jorge Viegas		275 971 801	geral@freguesiacortesdomeio.pt / jorgeviegas3@gmail.com
Dominguiso	José Matos		275 950 044	jfdominguizo@gmail.com
Erada	João Ramos		275 962 117	jfreguesiadeerada@sapo.pt
Ferro	Gilberto Melfe		275 341 255	juntadoferro@gmail.com
Orjais	Sérgio Rodrigues		275 913 843	geral@jf-orjais.pt
Paul	Gabriel Gouveia		275 961 660	geral@jf-paul.pt
Peraboa	Cristina Barata		275 471 286	juntaperaboa@sapo.pt
São Jorge da Beira	Paulo Quintela		275 657 064	jfsjorgebeira@hotmail.com
Sobral de São Miguel	Sandra Ferreira		275 663 193	jfssmiguel@sapo.pt
Tortosendo	David Silva		275 951 187	info@jf-tortosendo.pt
UF Barco e Coutada	Vítor Fernandes		275 962 616	jfreguesiabarco@gmail.com
			275 961 347	jfcoutada@sapo.pt
UF Cantar Galo e Vila do Carvalho	Pedro Leitão		275 334 006	ufcgvc@gmail.com
			275 332 161	geral@fcgvc.pt
UF Casegas / Ourondo	César Craveiro		275 663 490	geral@uf-casegasourondo.pt
			275 662 798	
UF Covilhã / Canhoso	Carlos Martins		275 319 510	presidente.covilhaecanhoso@gmail.com
		275 333 744		
UF Peso / Vales do Rio	Rui Amaro	275 959 266	geral@ufpesoevalsdorio.pt / presidente@ufpesoevalsdorio.pt	
		275 959 757		
UF Teixoso / Sarzedo	António Carriço	275 921 160	freg.teixoso@sapo.pt	
		275 921 471		
Unhais da Serra	José Guerreiro	275 971 279	jf.unhaiserra@gmail.com	
UF Vale Formoso / Aldeia de Souto	Daniel Tavares	275 913 014	uf.valeformosoaldeiadosouto@hotmail.com	
		275 913 647		
Verdelhos	Daniela Correia	275 924 047	info@jfverdelhos.pt	

4 SETORES TERRITORIAIS DE DFCI/GIFR E LEE – VIGILÂNCIA E DETEÇÃO

4.1. Rede de vigilância e deteção de incêndio



Figura 2. Mapa de Rede de vigilância e deteção de incêndios

4.2. Setores territoriais DFCI/GIFR e LEE

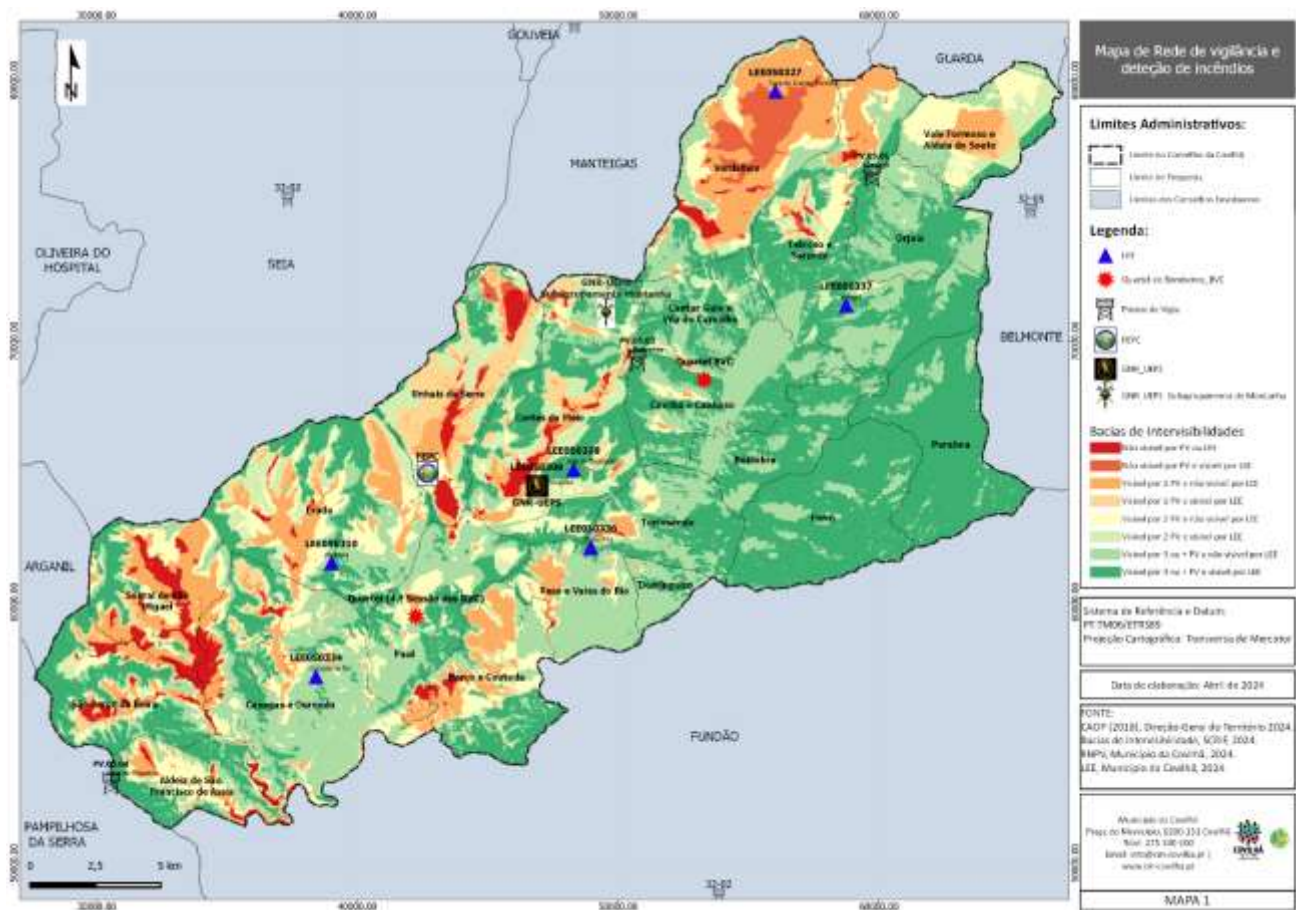

Figura 3. Mapa dos Setores territoriais de DFCI/GIFR e LEE – Vigilância e deteção

5 SETORES TERRITORIAIS DE DFCI/GIFR E LEE – 1ª INTERVENÇÃO

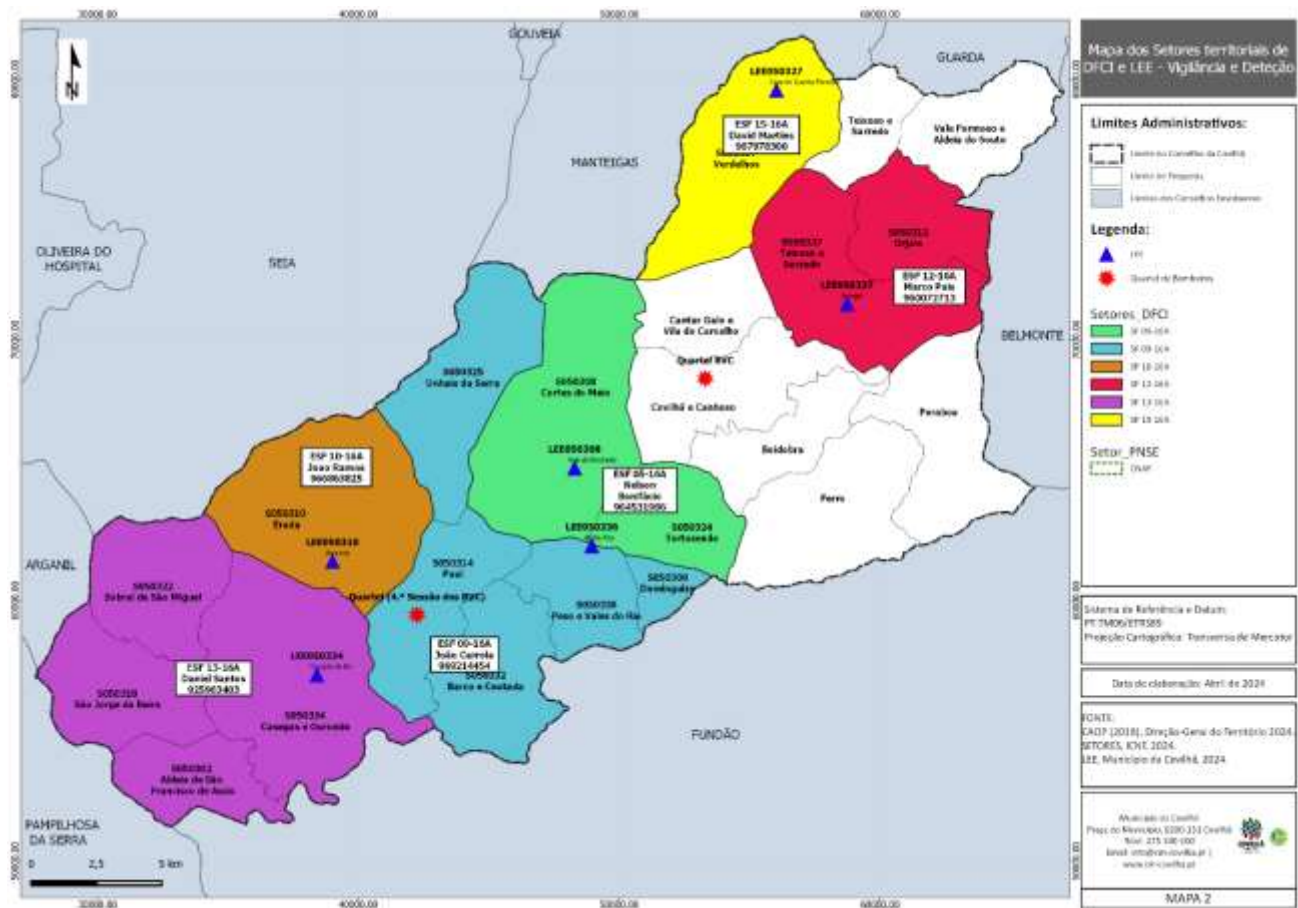

Figura 4. Mapa dos Setores territoriais de DFCI/GIFR e LEE – 1ª Intervenção

6 SETORES TERRITORIAIS DE DFCI/GIFR E LEE – COMBATE

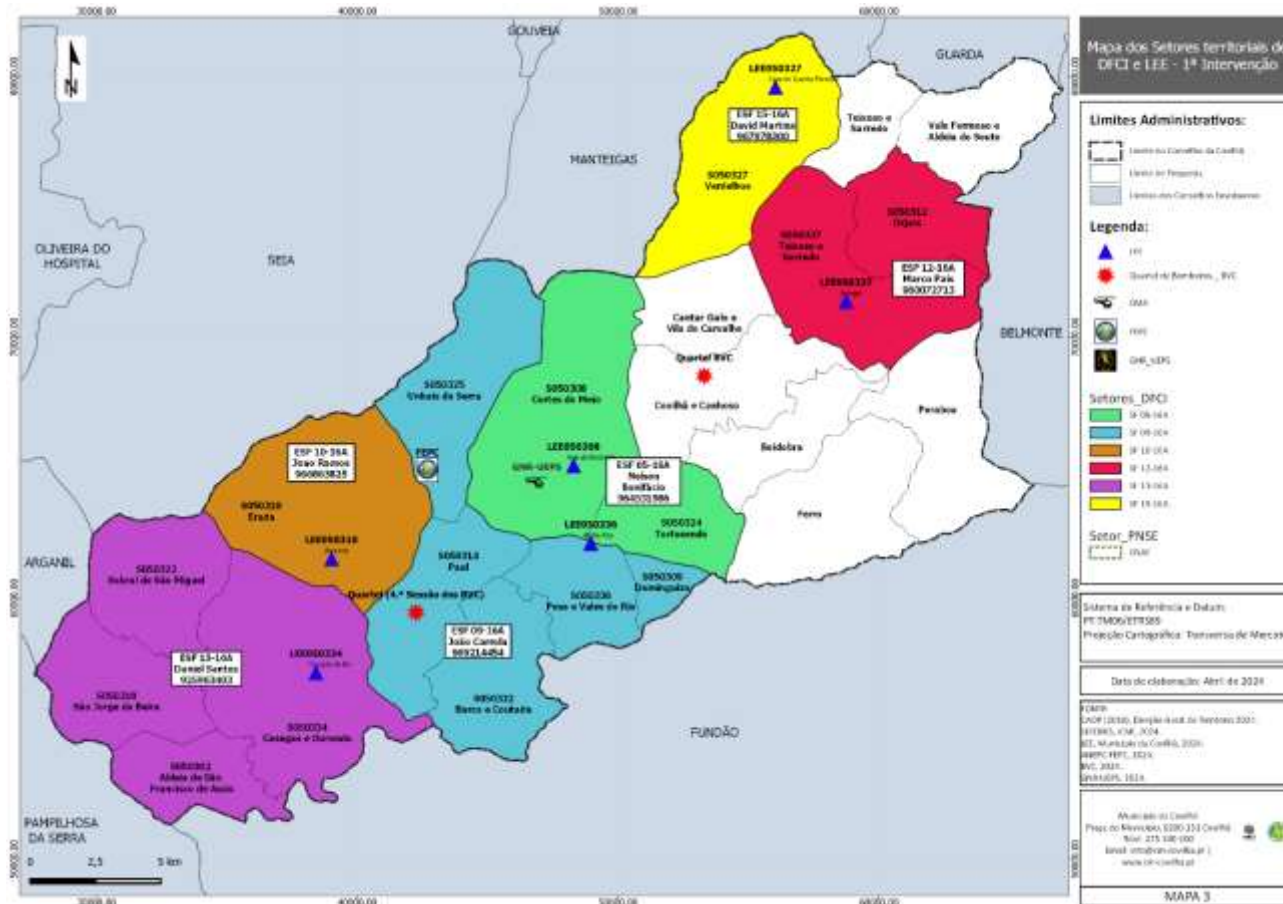

Figura 5. Mapa dos Setores territoriais de DFCI/GIFR e LEE – Combate

7 SETORES TERRITORIAIS DE DFCI/GIFR e LEE – RESCALDO E VIGILÂNCIA PÓS-INCÊNDIO



Figura 6. Mapa dos Setores territoriais de DFCI/GIFR e LEE – Rescaldo e vigilância pós-incêndio

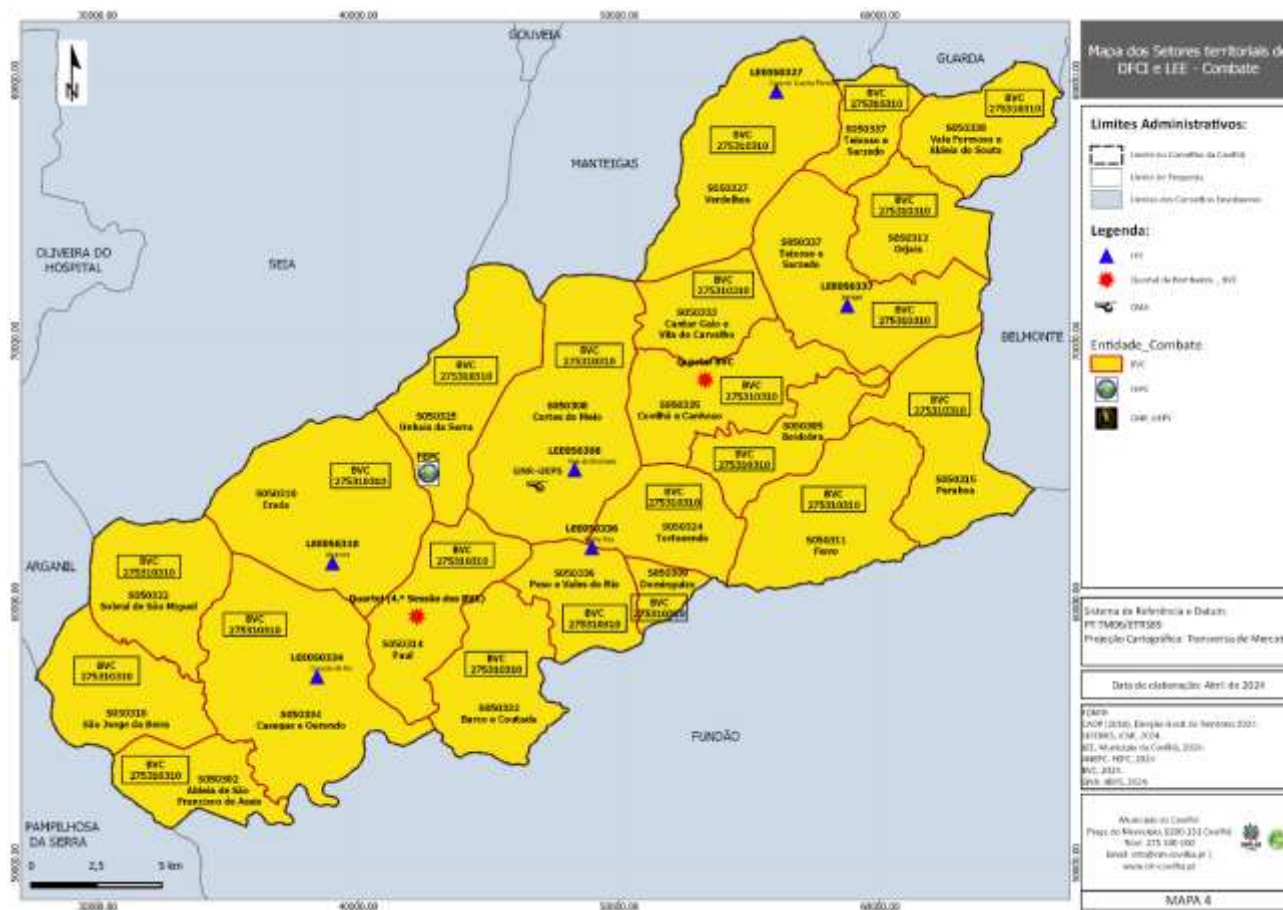

8 ANEXOS

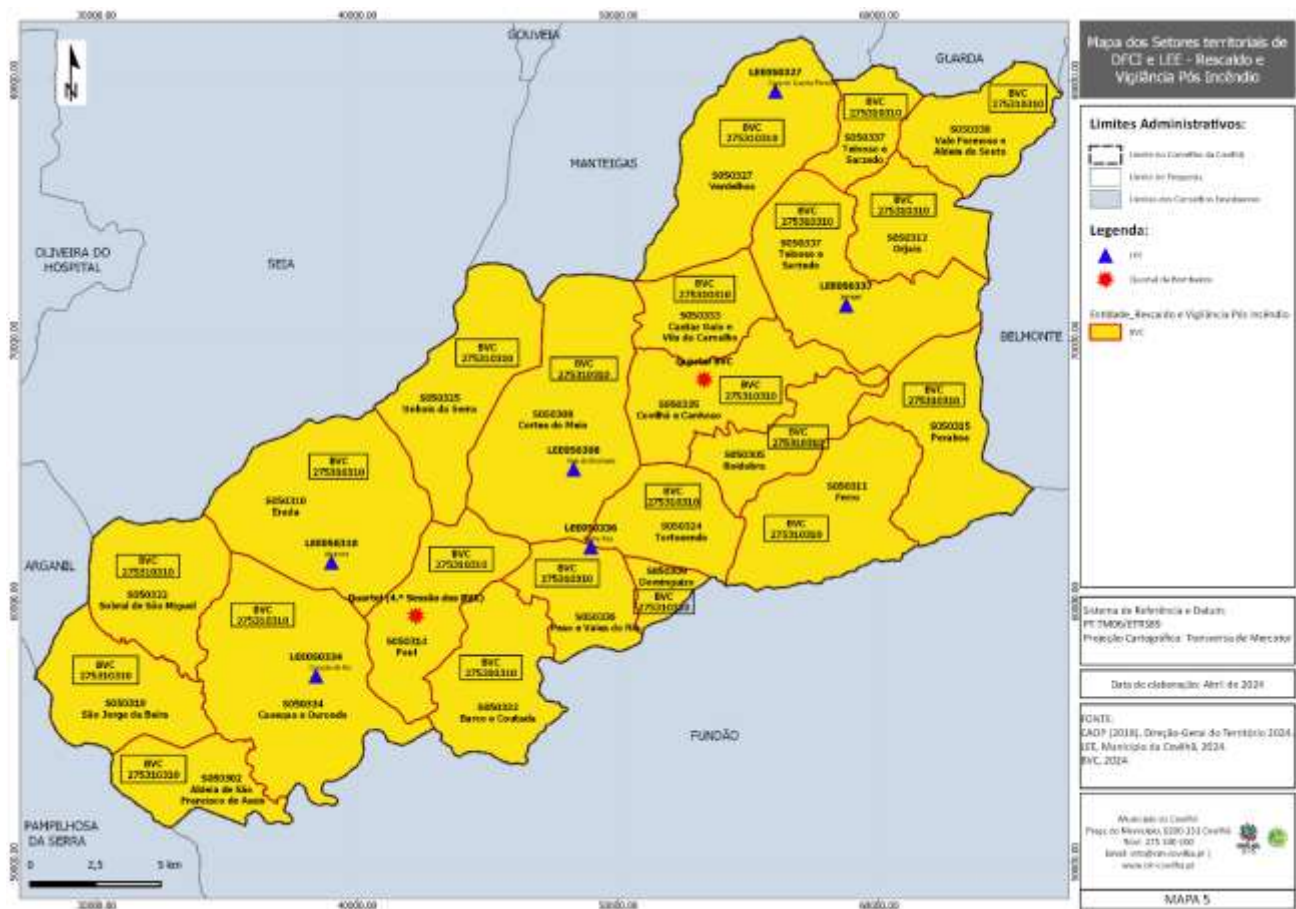