# LINHA ELÉTRICA AÉREA A 220 KV
# ENTRE A SUBESTAÇÃO DE NAVE DA MATA E A SUBESTAÇÃO DE FERRO

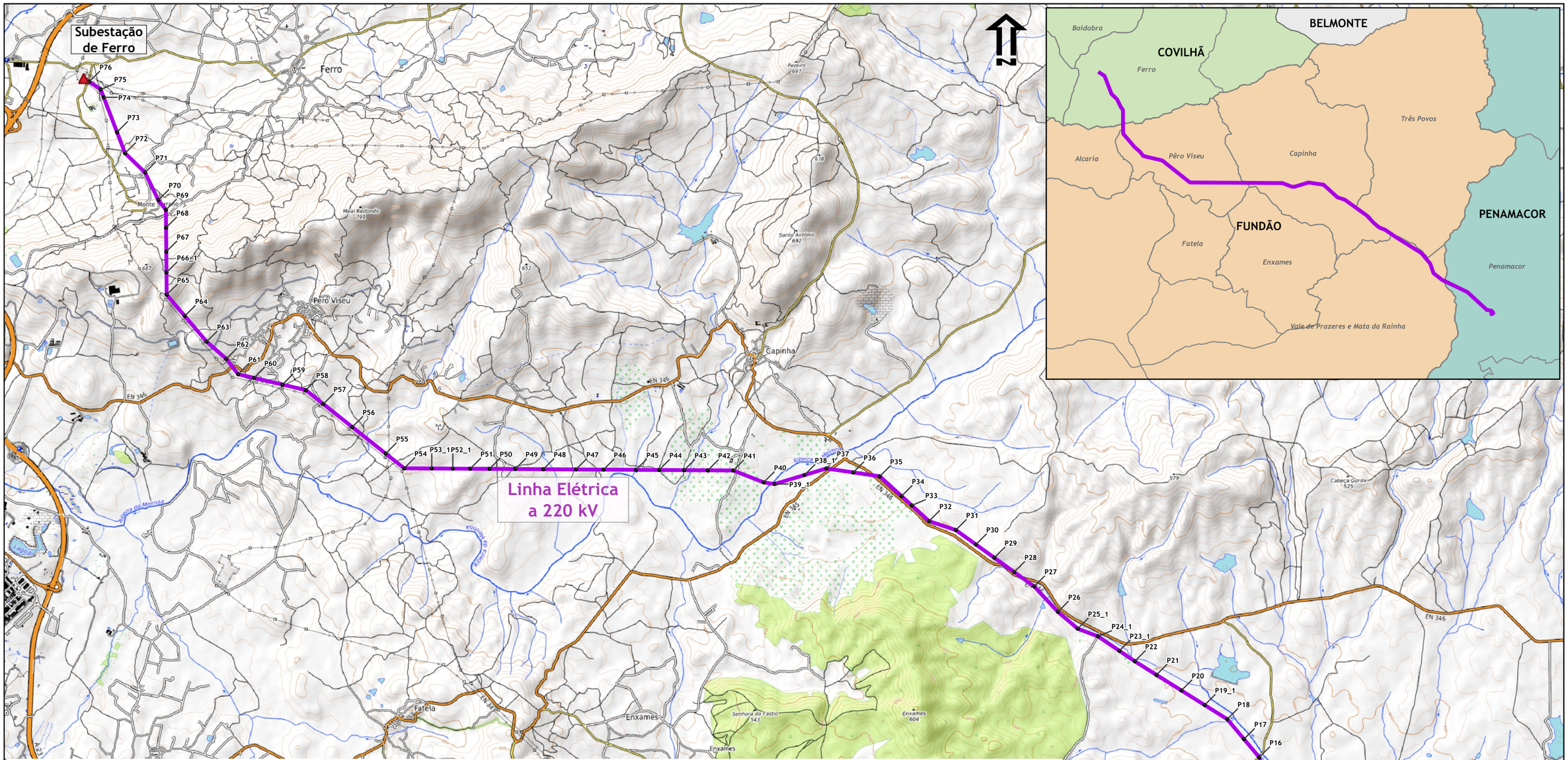


## CRONOGRAMA DE OBRA DA LINHA 220KV SE NAVE DA MATA - SE FERRO

| Tarefas | Fev. 2023 | Mar. 2023 | Abr. 2023 | Mai. 2023 | Jun. 2023 | Jul. 2023 | Ago. 2023 | Set. 2023 | Out. 2023 | Nov. 2023 | Dez. 2023 |
|---|---|---|---|---|---|---|---|---|---|---|---|
| | 1 2 3 4 | 5 6 7 8 | 9 10 11 12 13 | 14 15 16 17 | 18 19 20 21 | 22 23 24 25 26 | 27 28 29 30 | 31 32 33 34 | 35 36 37 38 39 | 40 41 42 43 | 44 45 46 47 |
| Montagem Estaleiro | ■ | | | | | | | | | | |
| Instalação, Preparação Topografia | ■ | ■ | ■ | ■ | | | | | | | |
| Abertura da faixa de proteção da linha | ■ | ■ | ■ | ■ | | | | | | | |
| Abertura acessos novos | ■ | ■ | ■ | ■ | | | | | | | |
| Abertura de Caboucos | | | ■ | ■ | ■ | ■ | ■ | | | | |
| Maciços de Fundações | | | ■ | ■ | ■ | ■ | ■ | ■ | ■ | ■ | |
| Assemblagem Estruturas Metálicas | | | | ■ | ■ | ■ | ■ | ■ | ■ | ■ | |
| Levantamento e reaperto Estruturas Metálicas | | | ■ | ■ | ■ | ■ | ■ | ■ | ■ | | |
| Cabos - Desenrolamento | | | ■ | ■ | ■ | ■ | ■ | ■ | ■ | ■ | |
| Cabos - Amarração/Fixação | | | | ■ | ■ | ■ | ■ | ■ | ■ | ■ | |
| Desativação dos acessos aos apoios | | | | | | | | | ■ | ■ | |
| Revisão Geral e Comissionamento | | | | | | | | | ■ | ■ | |
| Receção | | | | | | | | | | | ■ |