



**MUNICÍPIO DA COVILHÃ
CÂMARA MUNICIPAL**

EDITAL

Publicitação das Atribuições Toponímicas

Vítor Manuel Pinheiro Pereira, Presidente da Câmara Municipal da Covilhã: ----

----- Em conformidade com a proposta apresentada pela Comissão de Toponímia, com fundamento nos artigos 9.º e 10.º do Regulamento Municipal de Toponímia e Numeração de Polícia do Município da Covilhã, publicado no Diário da República, 2.ª Série, n.º 168, de 1 de setembro de 2016, e no uso da competência prevista na subalínea ss) do n.º 1 do artigo 33.º da Lei n.º 75/2013, de 12 de setembro; -----

Faz público que esta Câmara Municipal, na sua reunião ordinária realizada a quinze de dezembro do ano dois mil e vinte e três, deliberou aprovar a atribuição dos seguintes topónimos: -----

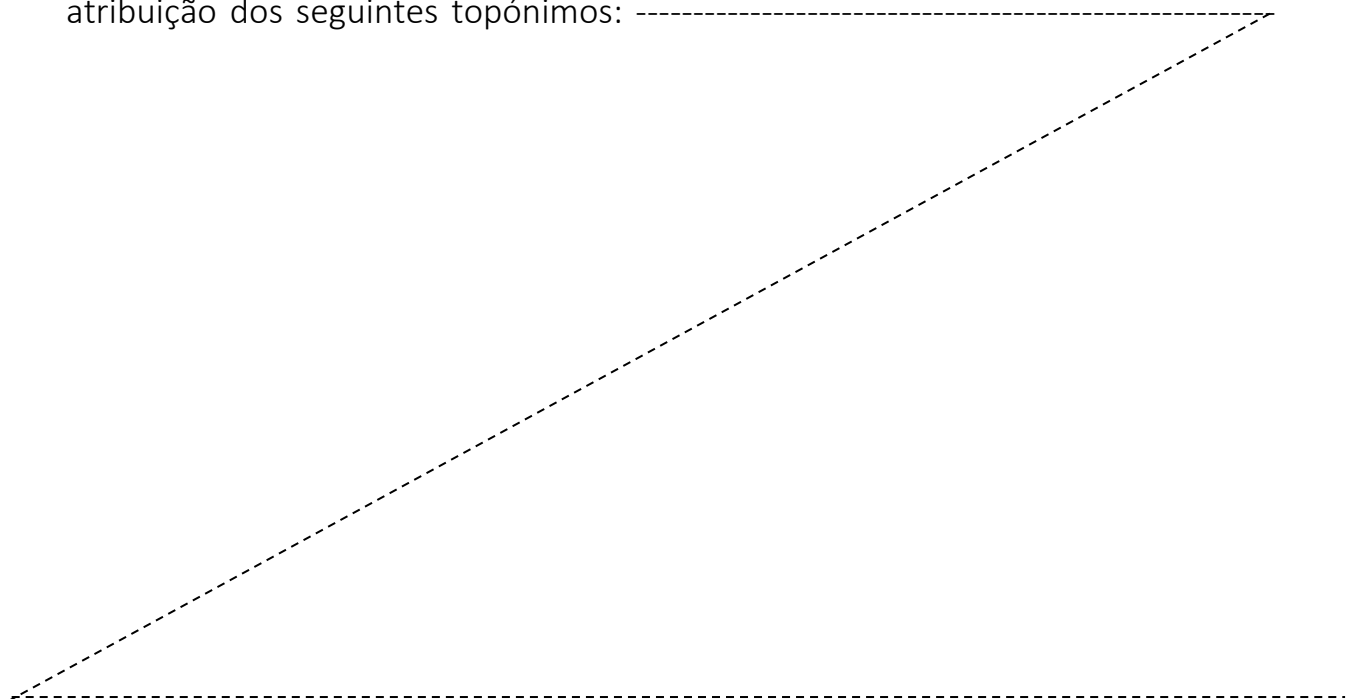

Freguesia da Ferro -----

Caminho de Álvares - via com início na E.M. 506 Álvares e fim na Rua do Freixo |
Coordenadas: 40.15.15.24 N 7.26.17.57 O. -----



Beco Quinta de Madeira - via sem saída com início na Rua Quinta de Madeira |
Coordenadas: 40.14.24.80.N 7.28.35.76 O. -----



Freguesias do Orjais -----

Beco Qta Terras Grandes (CM1925) - via sem saída com início na E.N. 18 - Quintas de Orjais | Coordenadas [60700 ; 72963] Datum 73 / Modified Portuguese Grid.-----

Rua Qta Terras Grandes (CM1912 e CM1017) - arruamento com início na E.N. 18 - Quintas de Orjais e fim na Rua da República | Coordenadas [60157;72731] Datum 73 / Modified Portuguese Grid. -----



Freguesia de Tortosendo e do Dominguiso -----
Rua Quinta de São Tiago (CM 1209) – troço viário com Início Avenida Sesmarias / EM513 sita na Freguesia do Tortosendo e fim no CM1208 situado na área geográfica da Freguesia do Dominguiso | Coordenadas [51730 ; 61343] - Datum 73 Modified Portuguese Grid. -----

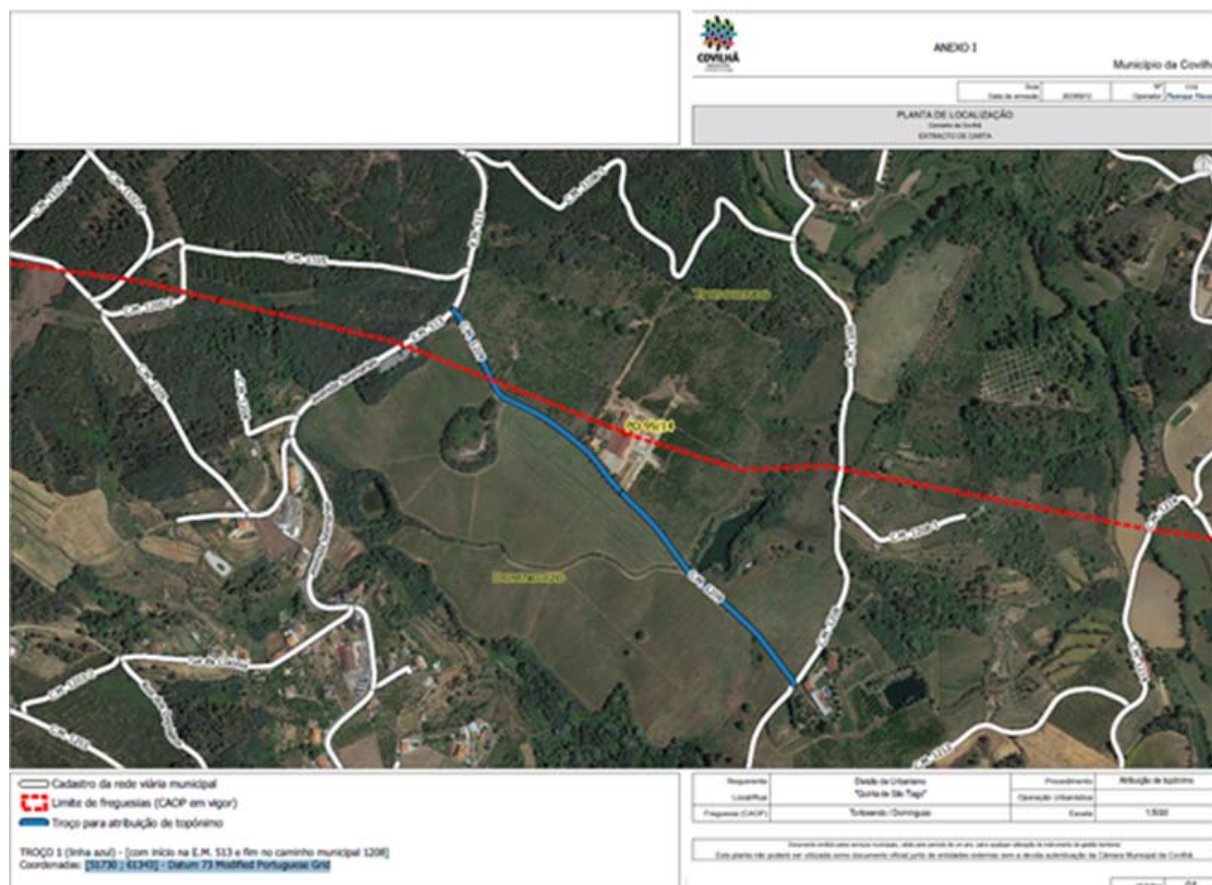

União de Freguesias de Cantar Galo e Vila do Carvalho-----
Localidade – antiga Freguesia de Vila do Carvalho / Zona da Portela -----
Beco da Portela (linha azul – C.M. 1000-1) via sem saída com início na Transversal da Portela | Coordenadas do troço 1: [54781 ; 72203] Datum 73 / Modified Portuguese Grid. -----
Caminho Presa das Mantas (linha branca – C.M. 1403) troço com início e fim na Transversal da Portela | Coordenadas do troço 2: [54760 ; 72380] Datum 73 / Modified Portuguese Grid. -----
Transversal da Portela (linha amarela – C.M. 1001) inicio do arruamento na Rua da Portela e fim na zona conhecida por Fraga Grande/Limite de freguesia | Coordenadas do troço 3: [54898 ; 72572] Datum 73 / Modified Portuguese Grid.

Rua dos Boucais (linha cor de laranja – C.M. 1405) via com início na Transversal da Portela (C.M. 1001) e fim na Rua da Portela | Coordenadas do troço 4: [55011 ; 72478] Datum 73 / Modified Portuguese Grid. -----

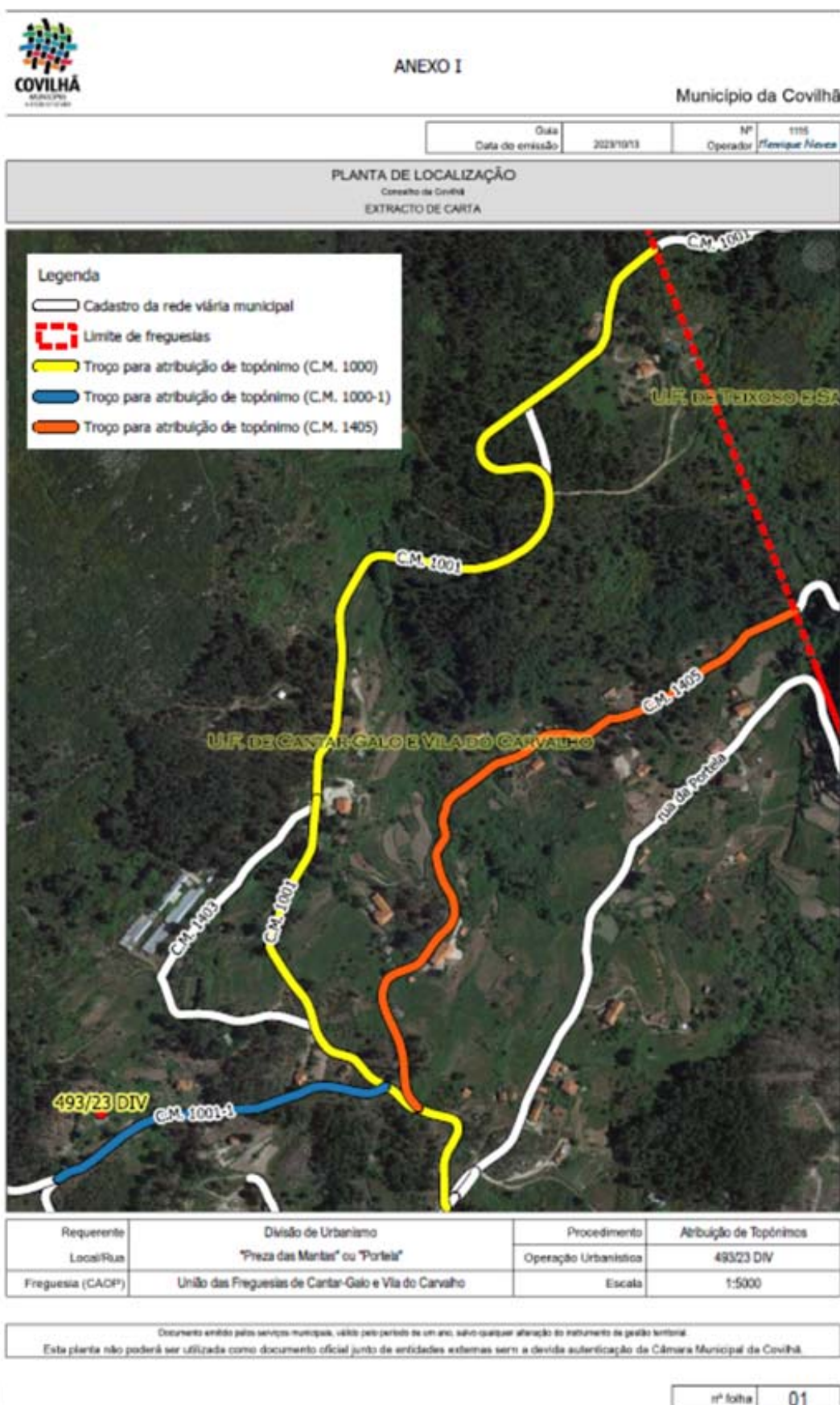

União de Freguesias de Casegas e Ourondo -----

Localidade – antiga Freguesia do Ourondo/ Zona do Prado -----

Rua do Prado (linha vermelha) arruamento com início na Rua da Portela e fim no Entroncamento da Rua dos Becos com Rua da Fonte | Coordenadas do troço 1: [38772 ; 53853] Datum 73 / Modified Portuguese Grid. -----

Travessa do Prado (linha amarela) via com início na Rua do Prado e fim na Rua Nossa Senhora do Carmo | Coordenadas do troço 2: [38850 ; 53839] Datum 73 / Modified Portuguese Grid. -----

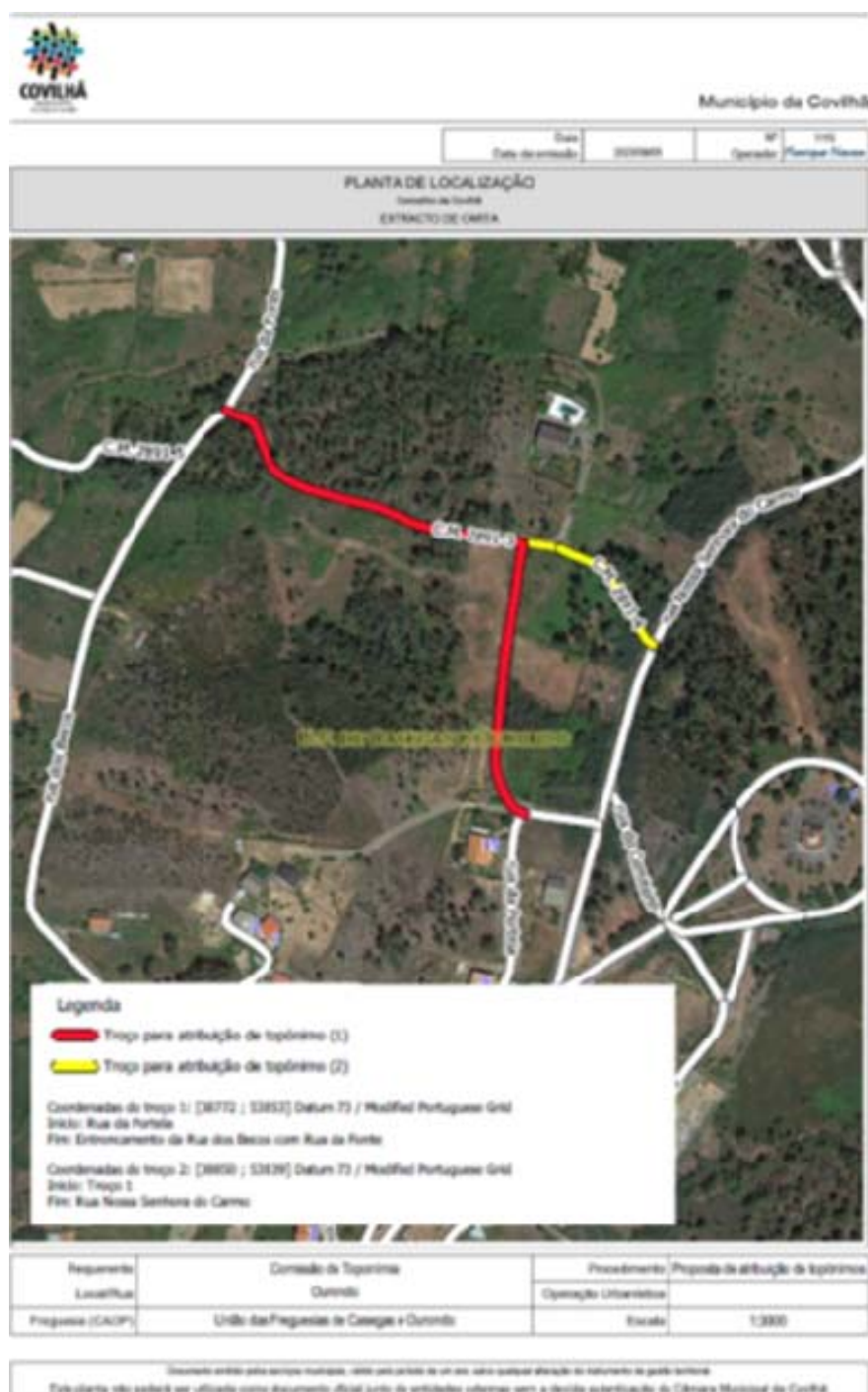

União de Freguesias de Peso e Vales do Rio -----
 Localidade – antiga Freguesia de Vales do Rio. -----

Rua dos Sobreiros troço viário com início na Avenida Século XXI e fim na Rua das Roseiras | Coordenadas [50422 ; 59351] Datum 73 / Modified Portuguese Grid



ANEXO I

Município da Covilhã

Guia	Nº	1115
Data de emissão	Operador	Fernique Novaes
2023/11/03		

PLANTA DE LOCALIZAÇÃO
 Câmara da Covilhã
 EXTRACTO DE CARTA



Requerente	Divisão de Urbanismo	Procedimento	Atribuição de topónimo
Local/Rua	"Atafo"	Operação Urbanística	PO 129/18
Freguesia (CAOP)	União das Freguesias de Peso e Vales do Rio	Escala	1:2000

Documento emitido pela servença municipal, válido pelo período de um ano, salvo qualquer alteração do instrumento de gestão territorial.
 Esta planta não poderá ser utilizada como documento oficial junto de entidades externas sem a devida autenticação da Câmara Municipal da Covilhã.

Coordenadas do troço: [50422 ; 59351] Datum 73 / Modified Portuguese Grid
 Início: Avenida Século XXI
 Fim: Rua das Roseiras

nº folha	01
----------	----

Para constar, e ao abrigo do artigo 15.º do Regulamento Municipal de Toponímia e Numeração de Policia do Município da Covilhã, se lavrou o presente e outros de igual teor, que vão ser afixados nos termos previstos no artigo 56.º da Lei n.º 75/2013, de 12 de setembro, nos locais de estilo, na sede da Junta de Freguesia abrangida, na página oficial da Câmara Municipal na internet (www.cm-covilha.pt), no boletim municipal e nos jornais regionais editados na área do Município da Covilhã.

Paços do Concelho da Covilhã, 21 de dezembro de 2023

O Presidente da Câmara Municipal da Covilhã
Dr. Vítor Manuel Pinheiro Pereira